

NOTA PRELIMINAR

**QUANTIDADE DE ÁREAS**

ÁREA	ÁREA ÚTIL (m <sup>2</sup> )	ÁREA BRUTA (m <sup>2</sup> )	ÁREA TOTAL (m <sup>2</sup> )
BLOCO PEDAGÓGICO	576,00	576,00	576,00
BLOCO ADMINISTRATIVO	576,00	576,00	576,00
BLOCO SERVIÇOS	576,00	576,00	576,00
PÁTIO COBERTO	144,00	144,00	144,00
TOILETINO	36,00	36,00	36,00
JARDIM	144,00	144,00	144,00
ÁREA DE SERVIÇOS EXTERNOS	144,00	144,00	144,00
<b>TOTAL</b>	<b>2.112,00</b>	<b>2.112,00</b>	<b>2.112,00</b>

**LEGENDA**

[Symbol]	ÁREA DE SERVIÇOS EXTERNOS	[Symbol]	TOILETINO
[Symbol]	BLOCO ADMINISTRATIVO	[Symbol]	JARDIM
[Symbol]	BLOCO PEDAGÓGICO	[Symbol]	ÁREA DE SERVIÇOS EXTERNOS
[Symbol]	PÁTIO COBERTO	[Symbol]	BLOCO SERVIÇOS

**NOTAS**

1. OBRAS DE INFRA-ESTRUTURA DEVE-SE REALIZAR ANTES DA INICIÇÃO DAS OBRAS DE ALVENARIA.
2. OBRAS DE REFORMA DE REDES DE ÁGUA E ESGOTO DEVE-SE REALIZAR ANTES DA INICIÇÃO DAS OBRAS DE ALVENARIA.
3. OBRAS DE REFORMA DE REDES DE ENERGIA ELÉTRICA DEVE-SE REALIZAR ANTES DA INICIÇÃO DAS OBRAS DE ALVENARIA.
4. OBRAS DE REFORMA DE REDES DE TELEFONIA DEVE-SE REALIZAR ANTES DA INICIÇÃO DAS OBRAS DE ALVENARIA.

**FIDE** Fundação de Incentivo à Educação do Estado de São Paulo  
**Ministério da Educação**  
**BRASIL**  
**PROJETO PADRÃO - FNDE**

**ESCOLA 6 SALAS DE AULA**  
**PROJETO DE ARQUITETURA**

ARQUITETO: \_\_\_\_\_

PROFESSOR: \_\_\_\_\_

DATA: \_\_\_\_\_

**1 IMPLANTAÇÃO**  
 ESCALA 1/100

ARO

0123

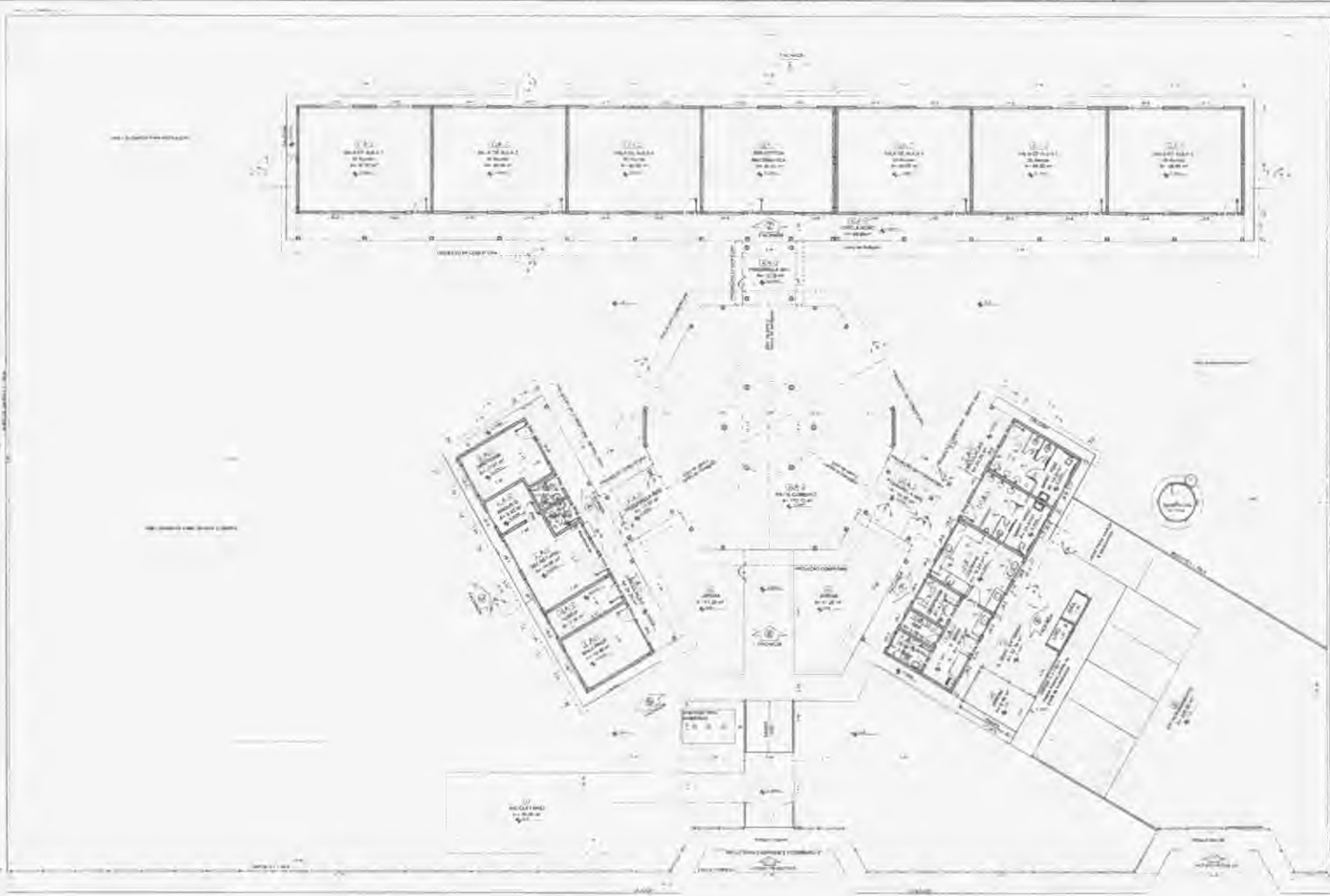

**TABELA DE ÁREAS**

Área Total	10.000,00
Área Útil	8.000,00
Área Coberta	7.000,00
Área de Circulação	1.000,00
Área de Serviço	500,00
Área de Estacionamento	2.000,00
Área de Paisagem	1.500,00
Área de Estacionamento	2.000,00
Área de Paisagem	1.500,00
Área de Estacionamento	2.000,00
Área de Paisagem	1.500,00

PROJETO	PROJETO DE ARQUITETURA	PROJETO DE ARQUITETURA
PROJETO	PROJETO DE ARQUITETURA	PROJETO DE ARQUITETURA
PROJETO	PROJETO DE ARQUITETURA	PROJETO DE ARQUITETURA

**NOTA**

Este projeto foi elaborado com base em informações fornecidas pelo cliente. O arquiteto não se responsabiliza por erros ou omissões. O projeto é válido apenas para o local e finalidade especificadas. Qualquer alteração deve ser aprovada por escrito pelo cliente. O projeto é de propriedade do arquiteto e não pode ser reproduzido sem autorização prévia. O projeto é válido apenas para o local e finalidade especificadas. Qualquer alteração deve ser aprovada por escrito pelo cliente. O projeto é de propriedade do arquiteto e não pode ser reproduzido sem autorização prévia.

**FAO** Financiadora de Estudos e Projetos  
**Ministério de Educação**  
**BRASIL**

**PROJETO PADRÃO - FNDE**

**1 PLANTA BAIXA**  
 ESCALA 1:100

**EMPREGADOS**

PROJETO	PROJETO DE ARQUITETURA
PROJETO	PROJETO DE ARQUITETURA
PROJETO	PROJETO DE ARQUITETURA

**ÁREA DE EDUCAÇÃO**

Área	Descrição	Valor (m²)
SALA DE AULA	SALA DE AULA	1.000,00
SALA DE ESTUDO	SALA DE ESTUDO	1.000,00
SALA DE REPOZICAO	SALA DE REPOZICAO	1.000,00
SALA DE ATIVIDADES	SALA DE ATIVIDADES	1.000,00
SALA DE LANCAMENTO	SALA DE LANCAMENTO	1.000,00
SALA DE ALMOO	SALA DE ALMOO	1.000,00
SALA DE BRINDELI	SALA DE BRINDELI	1.000,00
SALA DE ESPORTE	SALA DE ESPORTE	1.000,00
SALA DE DANCA	SALA DE DANCA	1.000,00
SALA DE MUSICA	SALA DE MUSICA	1.000,00
SALA DE ARTE	SALA DE ARTE	1.000,00
SALA DE CINEMA	SALA DE CINEMA	1.000,00
SALA DE TELEVISAO	SALA DE TELEVISAO	1.000,00
SALA DE VIDEO	SALA DE VIDEO	1.000,00
SALA DE AUDIO	SALA DE AUDIO	1.000,00
SALA DE FOTOGRAFIA	SALA DE FOTOGRAFIA	1.000,00
SALA DE JOGO	SALA DE JOGO	1.000,00
SALA DE TABULEIRO	SALA DE TABULEIRO	1.000,00
SALA DE CARTE	SALA DE CARTE	1.000,00
SALA DE DADO	SALA DE DADO	1.000,00
SALA DE MONOPOLIO	SALA DE MONOPOLIO	1.000,00
SALA DE XADREZ	SALA DE XADREZ	1.000,00
SALA DE DAMAS	SALA DE DAMAS	1.000,00
SALA DE GO	SALA DE GO	1.000,00
SALA DE JANGONA	SALA DE JANGONA	1.000,00
SALA DE BUNQUE	SALA DE BUNQUE	1.000,00
SALA DE POKER	SALA DE POKER	1.000,00
SALA DE BLACKJACK	SALA DE BLACKJACK	1.000,00
SALA DE ROULETTE	SALA DE ROULETTE	1.000,00
SALA DE CASINO	SALA DE CASINO	1.000,00
SALA DE LOTERIA	SALA DE LOTERIA	1.000,00
SALA DE SORTEIO	SALA DE SORTEIO	1.000,00
SALA DE PREMIO	SALA DE PREMIO	1.000,00
SALA DE CONSOLETO	SALA DE CONSOLETO	1.000,00
SALA DE BINGO	SALA DE BINGO	1.000,00

**LEGENDA**

PROJETO	PROJETO DE ARQUITETURA
PROJETO	PROJETO DE ARQUITETURA
PROJETO	PROJETO DE ARQUITETURA

**LEGENDA**

PROJETO	PROJETO DE ARQUITETURA
PROJETO	PROJETO DE ARQUITETURA
PROJETO	PROJETO DE ARQUITETURA

**ESCOLA 6 SALAS DE AULA**  
 PROJETO DE ARQUITETURA

PROJETO DE ARQUITETURA

ARQ

02/23





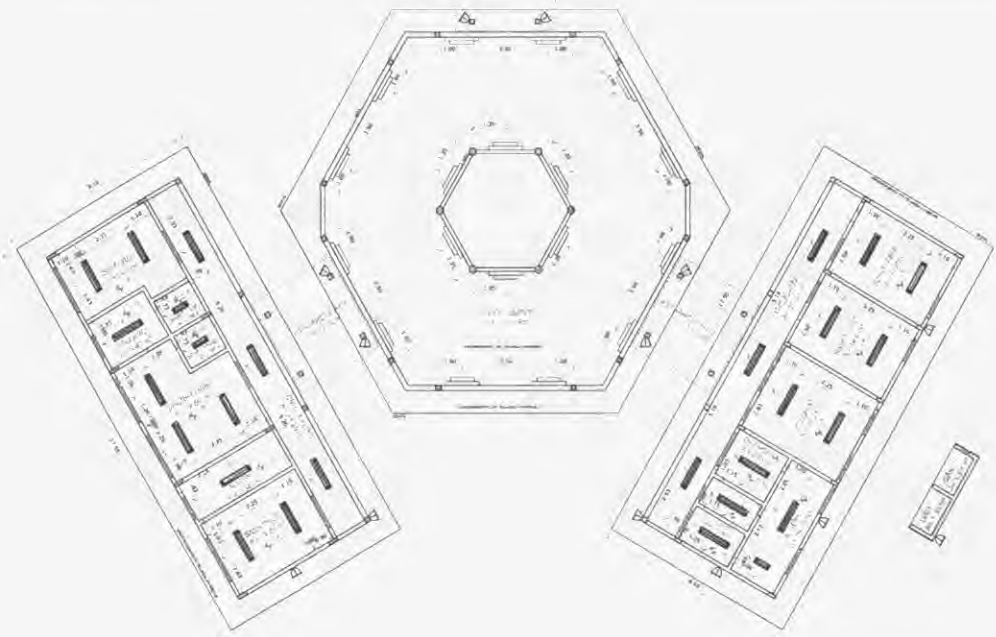
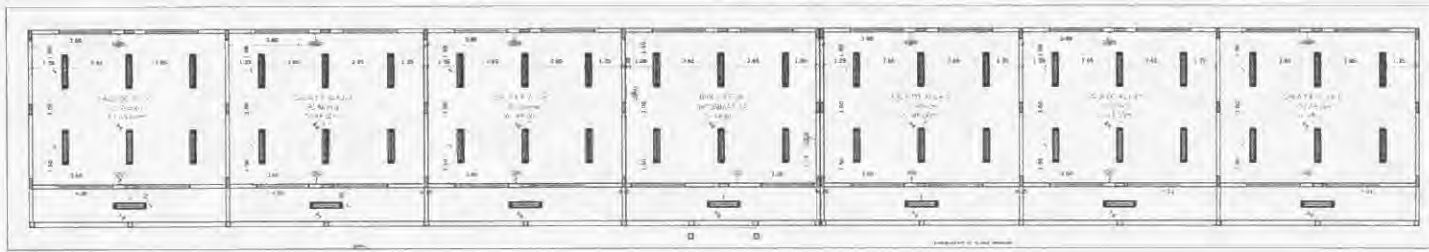

1 PLANTA DE FORRO  
ESCALA 1/100

LEGENDA	
ESPECIFICAÇÃO DO TETO	
[Symbol]	ÁREA
[Symbol]	DESENVOLVIMENTO
[Symbol]	QUADRO

LEGENDA	
SÍMBOLO	DESCRIÇÃO
[Symbol]	1. LINHA DE QUANTIFICAÇÃO (LQ) - INDICAÇÃO DE QUANTIDADE E LOCALIZAÇÃO DE ELEMENTOS CONSTRUTIVOS PERTENCENTES AO PROJETO DE DETALHAMENTO
[Symbol]	2. LINHA DE QUANTIFICAÇÃO (LQ) - INDICAÇÃO DE QUANTIDADE E LOCALIZAÇÃO DE ELEMENTOS CONSTRUTIVOS PERTENCENTES AO PROJETO DE DETALHAMENTO
[Symbol]	3. LINHA DE QUANTIFICAÇÃO (LQ) - INDICAÇÃO DE QUANTIDADE E LOCALIZAÇÃO DE ELEMENTOS CONSTRUTIVOS PERTENCENTES AO PROJETO DE DETALHAMENTO
[Symbol]	4. LINHA DE QUANTIFICAÇÃO (LQ) - INDICAÇÃO DE QUANTIDADE E LOCALIZAÇÃO DE ELEMENTOS CONSTRUTIVOS PERTENCENTES AO PROJETO DE DETALHAMENTO

LEGENDA	
[Symbol]	INDICAÇÃO DE ABERTURAS (JANELAS)
[Symbol]	INDICAÇÃO DE PORTAS E JANELAS
[Symbol]	INDICAÇÃO DE CORTES
[Symbol]	INDICAÇÃO DE PAREDES
[Symbol]	INDICAÇÃO DE VENTILADORES
[Symbol]	INDICAÇÃO DE ESCALAS
[Symbol]	INDICAÇÃO DE ELEMENTOS CONSTRUTIVOS (PILARES, COLUNAS, ETC.)

**NOTAS**

1. METODOS E UNIDADES DE MEDIDA: METRAGEM E PESOS EM METRAGEM.

2. VERIFICAR POSIÇÃO EXATA DOS PILARES NO PROJETO ESTRUTURAL.

3. VERIFICAR SE A LINHA CONSTRUTIVA PERTENCENTE AO PROJETO DE DETALHAMENTO ESTÁ CORRETA QUANTO À SITUAÇÃO REAL DO CASO. SE NECESSÁRIO, ALTERAR CONFORME O CASO.

4. EM CASO DE CONFLITO DE ABERTURAS ENTRE O PROJETO DE ABERTURAS, DESENVOLVIMENTO E ESPECIFICAÇÃO TÉCNICA, PREVALEÇA A INFORMAÇÃO CONTIDA NO DESENHO ALTERNADO NESTE PROJETO ACIMAMENTE COM AUTORIZAÇÃO EXPRESSA DO FINE.

**REFERÊNCIAS**

1. PLANILHA DE QUANTIFICAÇÃO MEMORIAL DESCRITIVO E ESPECIFICAÇÕES TÉCNICAS

PROJETO PADRÃO - FNE

PROJETO: \_\_\_\_\_

PROPRIETÁRIO: \_\_\_\_\_

DESCRIÇÃO: \_\_\_\_\_

PROJETADE: \_\_\_\_\_

DESENHADOR: \_\_\_\_\_

DATA: \_\_\_\_\_

LOCAL: \_\_\_\_\_

PROJETO: \_\_\_\_\_

OBSERVAÇÕES:

ESCOLA 6 SALAS DE AULA  
PROJETO DE ARQUITETURA

PLANTA DE FORRO

ARQ

05/23

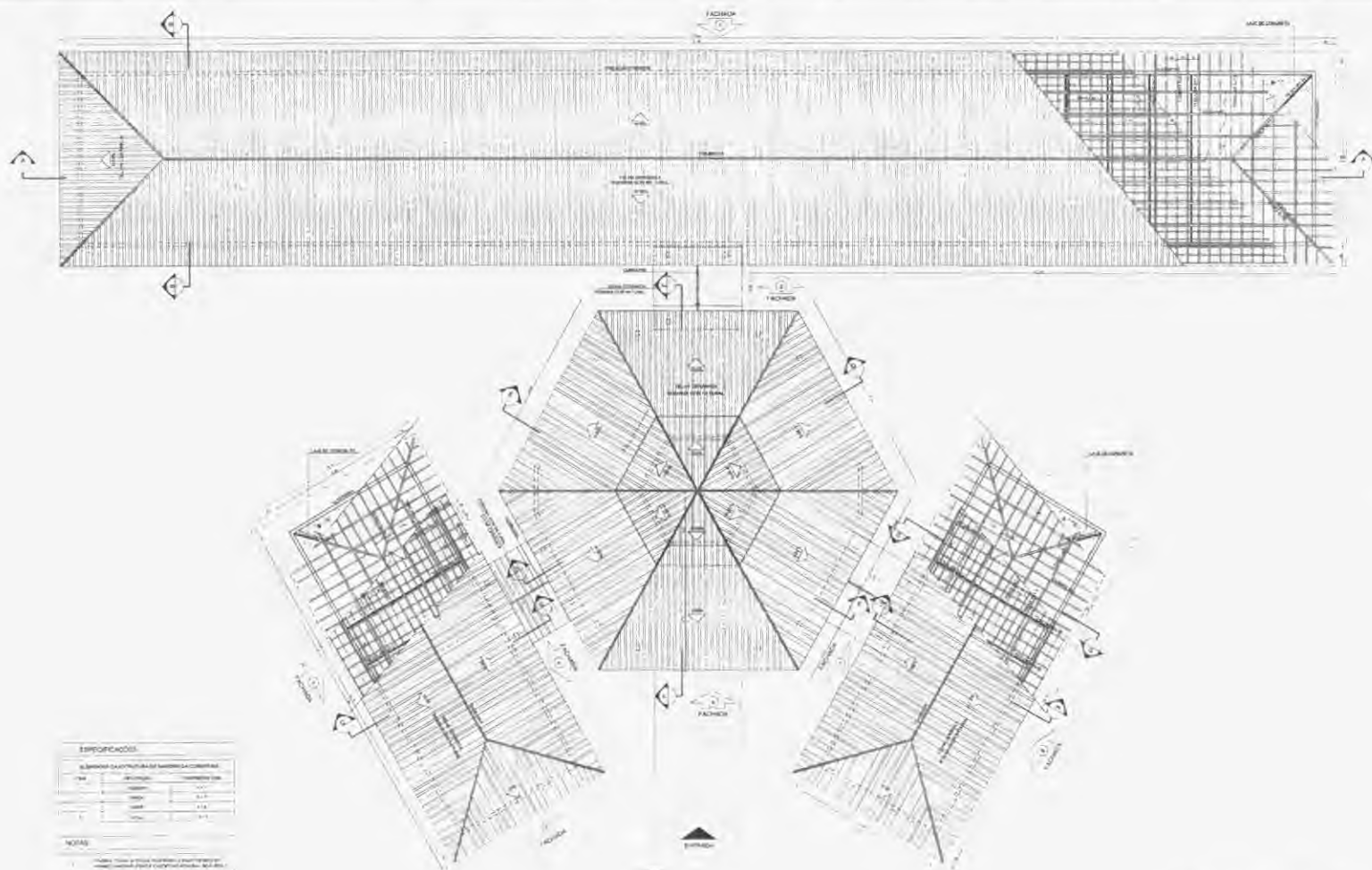

**ESPECIFICAÇÃO**

DE MATERIAIS PARA O PAVIMENTO DE CIMENTO

ITEM	QUANTIDADE	UNIDADE
1	100	m <sup>2</sup>
2	100	m <sup>2</sup>
3	100	m <sup>2</sup>
4	100	m <sup>2</sup>

- NOTAS**
1. Verificar a especificação de materiais para o pavimento de cimento, conforme o projeto arquitetônico e o projeto de estrutura.
  2. Este projeto é válido para o sistema de construção em alvenaria de tijolo furado.
  3. Reservados todos os direitos de propriedade intelectual.

LEGENDA	
1	REPRESENTAÇÃO DE LINHAS
2	REPRESENTAÇÃO DE SUPERFÍCIES
3	REPRESENTAÇÃO DE VOLUMES
4	REPRESENTAÇÃO DE PLANO
5	REPRESENTAÇÃO DE EIXO
6	REPRESENTAÇÃO DE LINHA DE SIMETRIA
7	REPRESENTAÇÃO DE LINHA DE CORTA
8	REPRESENTAÇÃO DE LINHA DE CORTA
9	REPRESENTAÇÃO DE LINHA DE CORTA
10	REPRESENTAÇÃO DE LINHA DE CORTA

**FNDE** Fundação Nacional de Desenvolvimento  
**Ministério da Educação**  
**BRASIL**

**PROJETO PADRÃO - FNDE**

TÍTULO	
ESCOLA 6 SALAS DE AULA	
PROJETO DE ARQUITETURA	
AUTOR	
DATA	
LOCAL	
ESCALA	
FOLHA	

**1 PLANTA DE COBERTURA**  
 ESCALA 1/75

ESCOLA 6 SALAS DE AULA	
PROJETO DE ARQUITETURA	
AUTOR	
DATA	
LOCAL	
ESCALA	
FOLHA	

ARO  
0673

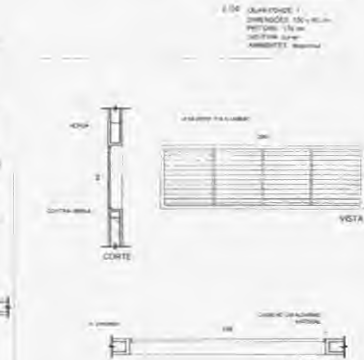
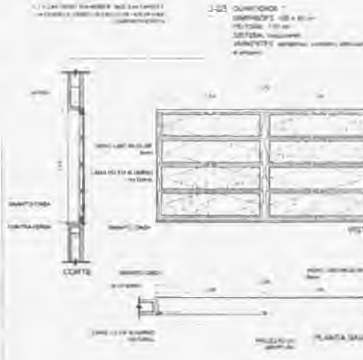
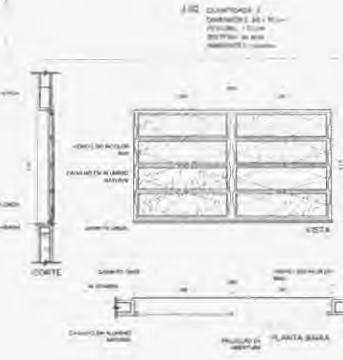
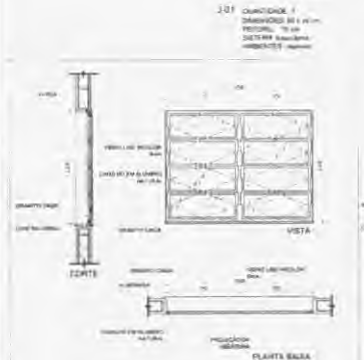
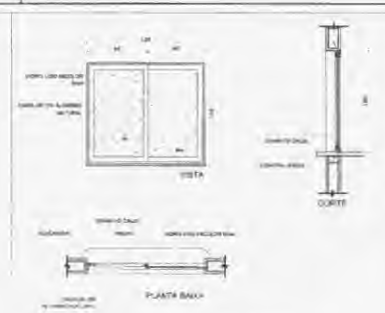
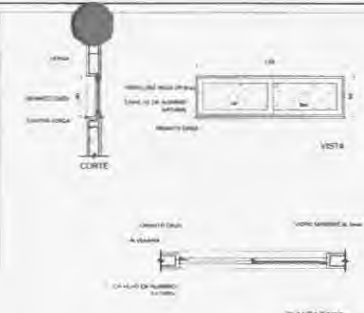
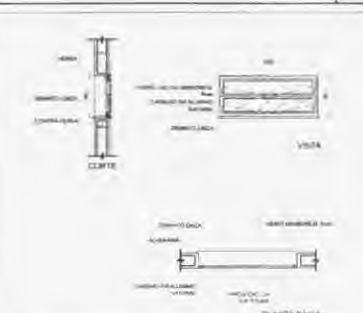
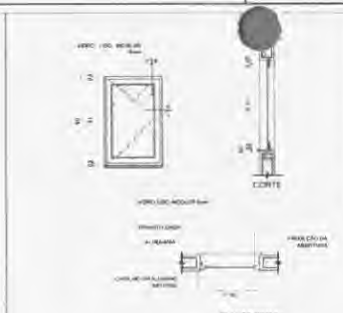
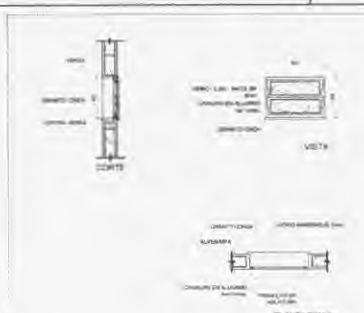

**NOTA**  
LIDAS E MENSURADAS DE ACORDO COM O PROJETO ESTRUTURAL, VERIFICAR SE HÁ ALGUMAS MODIFICAÇÕES NECESSÁRIAS NO PROJETO DE DETALHAMENTO DE ACORDO COM O PROJETO DE ALUMINÍO. SE NECESSÁRIO, DEVE SER FEITA A REVISÃO DO PROJETO DE ALUMINÍO. ALTERNATIVAMENTE, SE O PROJETO DE ALUMINÍO NÃO FOR REVISADO, O PROJETO DE DETALHAMENTO DEVE SER FEITO DE ACORDO COM O PROJETO DE ALUMINÍO. SE NECESSÁRIO, DEVE SER FEITA A REVISÃO DO PROJETO DE ALUMINÍO. O PROJETO DE DETALHAMENTO DEVE SER FEITO DE ACORDO COM O PROJETO DE ALUMINÍO. SE NECESSÁRIO, DEVE SER FEITA A REVISÃO DO PROJETO DE ALUMINÍO.

**REFERÊNCIAS**  
NBR 13567 - ALUMINÍO  
NBR 13568 - SERRALOM  
NBR 13569 - SERRALOM

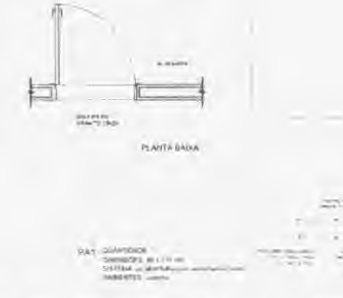
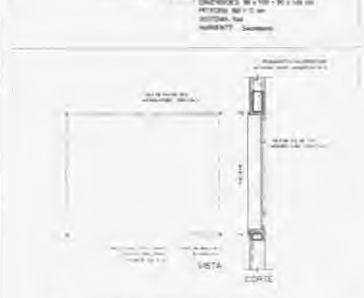
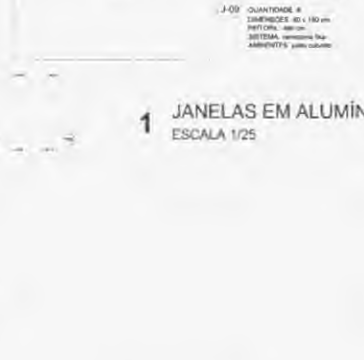
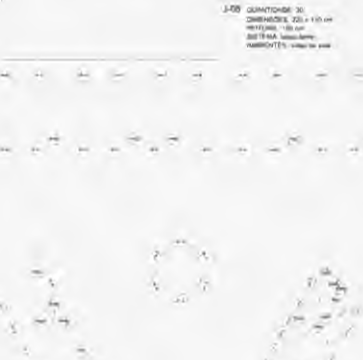
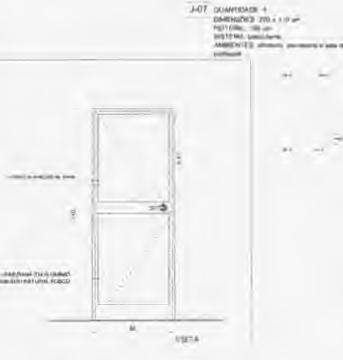
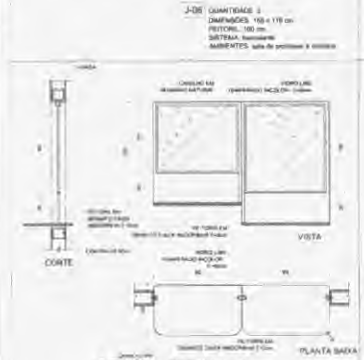

**1 JANELAS EM ALUMÍNIO**  
ESCALA 1/25



**CROQUI DE REFERÊNCIA**

**MAPA DE ESQUADRIAS**

**LEGENDA DE JANELAS - JANELAS EM ALUMÍNIO**

REV	Dimensões (cm)	Área (m²)	QUANT	Área Total (m²)	Área por janela (m²)	AMBIENTES
01	80 x 140	11,20	1	11,20	11,20	Sala de aula
02	80 x 140	11,20	2	22,40	11,20	Sala de aula
03	100 x 140	14,00	2	28,00	14,00	Sala de aula
04	100 x 140	14,00	3	42,00	14,00	Sala de aula
05	100 x 140	14,00	4	56,00	14,00	Sala de aula
06	100 x 140	14,00	5	70,00	14,00	Sala de aula
07	100 x 140	14,00	6	84,00	14,00	Sala de aula
08	100 x 140	14,00	7	98,00	14,00	Sala de aula
09	100 x 140	14,00	8	112,00	14,00	Sala de aula
10	100 x 140	14,00	9	126,00	14,00	Sala de aula
11	100 x 140	14,00	10	140,00	14,00	Sala de aula
12	100 x 140	14,00	11	154,00	14,00	Sala de aula
13	100 x 140	14,00	12	168,00	14,00	Sala de aula
14	100 x 140	14,00	13	182,00	14,00	Sala de aula
15	100 x 140	14,00	14	196,00	14,00	Sala de aula
16	100 x 140	14,00	15	210,00	14,00	Sala de aula
17	100 x 140	14,00	16	224,00	14,00	Sala de aula
18	100 x 140	14,00	17	238,00	14,00	Sala de aula
19	100 x 140	14,00	18	252,00	14,00	Sala de aula
20	100 x 140	14,00	19	266,00	14,00	Sala de aula
21	100 x 140	14,00	20	280,00	14,00	Sala de aula
22	100 x 140	14,00	21	294,00	14,00	Sala de aula
23	100 x 140	14,00	22	308,00	14,00	Sala de aula
24	100 x 140	14,00	23	322,00	14,00	Sala de aula
25	100 x 140	14,00	24	336,00	14,00	Sala de aula
26	100 x 140	14,00	25	350,00	14,00	Sala de aula
27	100 x 140	14,00	26	364,00	14,00	Sala de aula
28	100 x 140	14,00	27	378,00	14,00	Sala de aula
29	100 x 140	14,00	28	392,00	14,00	Sala de aula
30	100 x 140	14,00	29	406,00	14,00	Sala de aula
31	100 x 140	14,00	30	420,00	14,00	Sala de aula

**LEGENDA DE PORTAS - PORTAS EM ALUMÍNIO**

REV	Dimensões (cm)	QUANT	Área (m²)	AMBIENTES
01	100 x 200	1	20,00	Sala de aula

**2 TELA DE PROTEÇÃO**  
ESCALA 1/20

**3 PORTA EM ALUMÍNIO**  
ESCALA 1/25

**4 TELA DE VENTILAÇÃO - GÁS**  
ESCALA 1/10

**FNDE** Fundação Nacional de Desenvolvimento e Educação  
**Ministério da Educação**  
**BRASIL** País do Futuro

**PROJETO PADRÃO - FNDE**

MUNICÍPIO: \_\_\_\_\_  
 ENDEREÇO: \_\_\_\_\_  
 CEP: \_\_\_\_\_  
 UF: \_\_\_\_\_  
 Nº: \_\_\_\_\_

**ESCOLA 6 SALAS DE AULA**  
PROJETO DE ARQUITETURA

DETALHAMENTO DE ESQUADRIAS: \_\_\_\_\_  
 ARQ: \_\_\_\_\_  
 DATA: \_\_\_\_\_  
 07/23

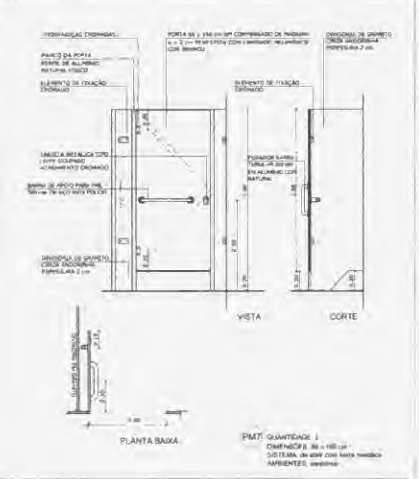
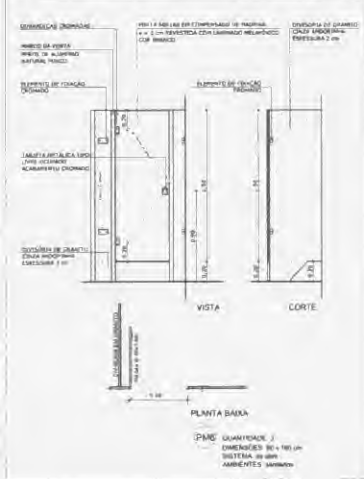
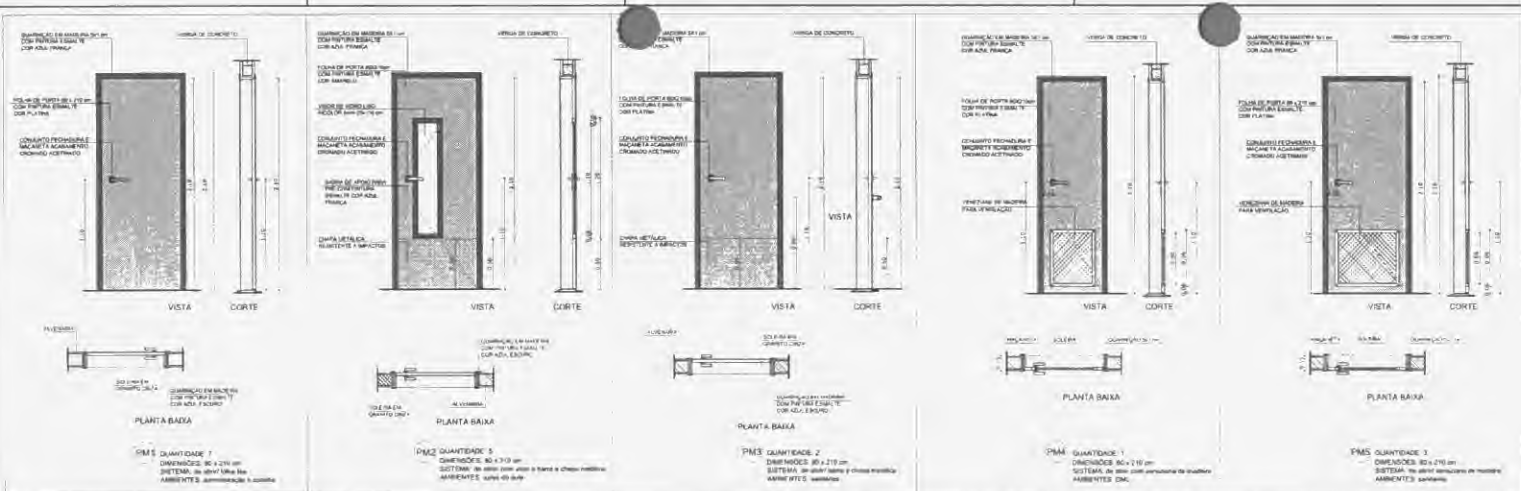

**1 PORTAS EM MADEIRA**  
ESCALA 1/25



CROQUI DE REFERÊNCIA

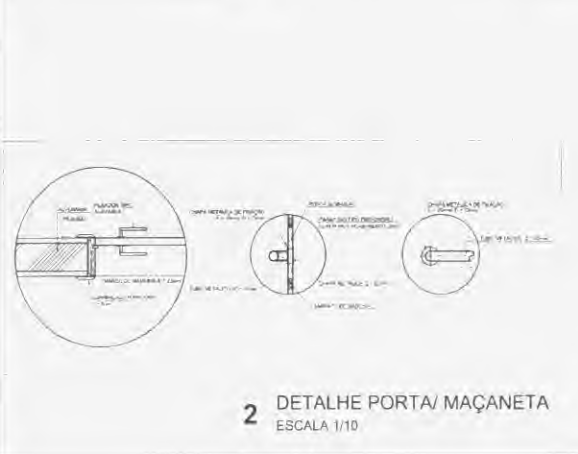

**2 DETALHE PORTA/MAÇANETA**  
ESCALA 1/10

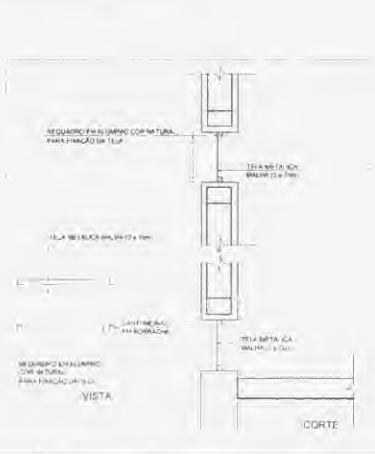

**3 TELA DE VENTILAÇÃO - GAS**  
ESCALA 1/10

**MAPA DE ESQUADRIAS**

LEGENDA DE PORTAS - PORTAS EM MADEIRA COM PINTURA

REF	Dimensões (cm)	QUANT	TIPO	AMBIENTES
01	80 x 210	7	1) Tipo de vidro 2) Base em madeira 3) Eixo de vidro	Interiores, cozinha, banheiro, quarto, sala de aula, sala de professores
02	80 x 230	7	1) Tipo de vidro 2) Eixo de vidro e chapa metálica	Sala de aula
03	80 x 250	7	1) Tipo de vidro 2) Chapa metálica	Sala de aula e sanitários masculinos
04	80 x 230	7	1) Tipo de vidro 2) Estrutura de madeira	Corredor
05	80 x 190	7	1) Tipo de vidro 2) Estrutura de madeira	Corredor, sala de aula, sala de professores
06	80 x 180	7	1) Tipo de vidro 2) Base em madeira	Sala de aula
07	80 x 180	7	1) Tipo de vidro 2) Base em madeira	Sala de aula

**NOTAS**

1. MEDIR E VERIFICAR DIMENSÕES.

2. VERIFICAR POSIÇÃO EXATA DOS PLANOS NO PROJETO ESTRUTURAL.

3. VERIFICAR DETALHES CONSTRUTIVOS PERTINENTES AO PROJETO DE DETALHAMENTO.

4. SEQUENCIAR OBRAS DE ACORDO COM O PROJETO QUANTO A INSTALAÇÃO DAS ESCADAS, CASO SEJA NECESSÁRIO.

5. ATENÇÃO: CONSULTAR O DEPARTAMENTO DE ESTUDO DE COROÍ.

6. EM CASO DE CONFLITO DE INFORMAÇÕES ENTRE O PROJETO COM O PROJETO DE MEMÓRIA DESCRITIVA E ESPECIFICAÇÕES TÉCNICAS, PREVALECERÁ A INFORMAÇÃO CONTIDA NO DESENHO.

7. ALTERAÇÕES NESTE PROJETO SÓ SERÃO COM AUTORIZAÇÃO EMBREDA DA FINEDE.

**REFERÊNCIAS**

1. NBR 12720 - DIMENSÕES DE PORTAS E JANELAS.

2. NBR 12721 - DIMENSÕES DE PORTAS E JANELAS.

3. NBR 12722 - DIMENSÕES DE PORTAS E JANELAS.

4. NBR 12723 - DIMENSÕES DE PORTAS E JANELAS.

5. NBR 12724 - DIMENSÕES DE PORTAS E JANELAS.

6. NBR 12725 - DIMENSÕES DE PORTAS E JANELAS.

7. NBR 12726 - DIMENSÕES DE PORTAS E JANELAS.

8. NBR 12727 - DIMENSÕES DE PORTAS E JANELAS.

9. NBR 12728 - DIMENSÕES DE PORTAS E JANELAS.

10. NBR 12729 - DIMENSÕES DE PORTAS E JANELAS.

11. NBR 12730 - DIMENSÕES DE PORTAS E JANELAS.

12. NBR 12731 - DIMENSÕES DE PORTAS E JANELAS.

13. NBR 12732 - DIMENSÕES DE PORTAS E JANELAS.

14. NBR 12733 - DIMENSÕES DE PORTAS E JANELAS.

15. NBR 12734 - DIMENSÕES DE PORTAS E JANELAS.

16. NBR 12735 - DIMENSÕES DE PORTAS E JANELAS.

17. NBR 12736 - DIMENSÕES DE PORTAS E JANELAS.

18. NBR 12737 - DIMENSÕES DE PORTAS E JANELAS.

19. NBR 12738 - DIMENSÕES DE PORTAS E JANELAS.

20. NBR 12739 - DIMENSÕES DE PORTAS E JANELAS.

21. NBR 12740 - DIMENSÕES DE PORTAS E JANELAS.

22. NBR 12741 - DIMENSÕES DE PORTAS E JANELAS.

23. NBR 12742 - DIMENSÕES DE PORTAS E JANELAS.

24. NBR 12743 - DIMENSÕES DE PORTAS E JANELAS.

25. NBR 12744 - DIMENSÕES DE PORTAS E JANELAS.

26. NBR 12745 - DIMENSÕES DE PORTAS E JANELAS.

27. NBR 12746 - DIMENSÕES DE PORTAS E JANELAS.

28. NBR 12747 - DIMENSÕES DE PORTAS E JANELAS.

29. NBR 12748 - DIMENSÕES DE PORTAS E JANELAS.

30. NBR 12749 - DIMENSÕES DE PORTAS E JANELAS.

31. NBR 12750 - DIMENSÕES DE PORTAS E JANELAS.

32. NBR 12751 - DIMENSÕES DE PORTAS E JANELAS.

33. NBR 12752 - DIMENSÕES DE PORTAS E JANELAS.

34. NBR 12753 - DIMENSÕES DE PORTAS E JANELAS.

35. NBR 12754 - DIMENSÕES DE PORTAS E JANELAS.

36. NBR 12755 - DIMENSÕES DE PORTAS E JANELAS.

37. NBR 12756 - DIMENSÕES DE PORTAS E JANELAS.

38. NBR 12757 - DIMENSÕES DE PORTAS E JANELAS.

39. NBR 12758 - DIMENSÕES DE PORTAS E JANELAS.

40. NBR 12759 - DIMENSÕES DE PORTAS E JANELAS.

41. NBR 12760 - DIMENSÕES DE PORTAS E JANELAS.

42. NBR 12761 - DIMENSÕES DE PORTAS E JANELAS.

43. NBR 12762 - DIMENSÕES DE PORTAS E JANELAS.

44. NBR 12763 - DIMENSÕES DE PORTAS E JANELAS.

45. NBR 12764 - DIMENSÕES DE PORTAS E JANELAS.

46. NBR 12765 - DIMENSÕES DE PORTAS E JANELAS.

47. NBR 12766 - DIMENSÕES DE PORTAS E JANELAS.

48. NBR 12767 - DIMENSÕES DE PORTAS E JANELAS.

49. NBR 12768 - DIMENSÕES DE PORTAS E JANELAS.

50. NBR 12769 - DIMENSÕES DE PORTAS E JANELAS.

51. NBR 12770 - DIMENSÕES DE PORTAS E JANELAS.

52. NBR 12771 - DIMENSÕES DE PORTAS E JANELAS.

53. NBR 12772 - DIMENSÕES DE PORTAS E JANELAS.

54. NBR 12773 - DIMENSÕES DE PORTAS E JANELAS.

55. NBR 12774 - DIMENSÕES DE PORTAS E JANELAS.

56. NBR 12775 - DIMENSÕES DE PORTAS E JANELAS.

57. NBR 12776 - DIMENSÕES DE PORTAS E JANELAS.

58. NBR 12777 - DIMENSÕES DE PORTAS E JANELAS.

59. NBR 12778 - DIMENSÕES DE PORTAS E JANELAS.

60. NBR 12779 - DIMENSÕES DE PORTAS E JANELAS.

61. NBR 12780 - DIMENSÕES DE PORTAS E JANELAS.

62. NBR 12781 - DIMENSÕES DE PORTAS E JANELAS.

63. NBR 12782 - DIMENSÕES DE PORTAS E JANELAS.

64. NBR 12783 - DIMENSÕES DE PORTAS E JANELAS.

65. NBR 12784 - DIMENSÕES DE PORTAS E JANELAS.

66. NBR 12785 - DIMENSÕES DE PORTAS E JANELAS.

67. NBR 12786 - DIMENSÕES DE PORTAS E JANELAS.

68. NBR 12787 - DIMENSÕES DE PORTAS E JANELAS.

69. NBR 12788 - DIMENSÕES DE PORTAS E JANELAS.

70. NBR 12789 - DIMENSÕES DE PORTAS E JANELAS.

71. NBR 12790 - DIMENSÕES DE PORTAS E JANELAS.

72. NBR 12791 - DIMENSÕES DE PORTAS E JANELAS.

73. NBR 12792 - DIMENSÕES DE PORTAS E JANELAS.

74. NBR 12793 - DIMENSÕES DE PORTAS E JANELAS.

75. NBR 12794 - DIMENSÕES DE PORTAS E JANELAS.

76. NBR 12795 - DIMENSÕES DE PORTAS E JANELAS.

77. NBR 12796 - DIMENSÕES DE PORTAS E JANELAS.

78. NBR 12797 - DIMENSÕES DE PORTAS E JANELAS.

79. NBR 12798 - DIMENSÕES DE PORTAS E JANELAS.

80. NBR 12799 - DIMENSÕES DE PORTAS E JANELAS.

81. NBR 12800 - DIMENSÕES DE PORTAS E JANELAS.

**FINEDE** - Fundo Nacional de Desenvolvimento da Educação

**BRASIL** - PAZ, JUSTIÇA E PODER NA ESCOLA

**PROJETO PADRÃO - FINEDE**

MUNICÍPIO: \_\_\_\_\_

PROFESSOR(A): \_\_\_\_\_

ENDEREÇO: \_\_\_\_\_

PROPRIETÁRIO: \_\_\_\_\_

RTPF: TÉCNICO: \_\_\_\_\_

CHAVE: \_\_\_\_\_

CAU / ORCA: \_\_\_\_\_

CA: \_\_\_\_\_

**ESCOLA 6 SALAS DE AULA**  
**PROJETO DE ARQUITETURA**

DETALHAMENTO DE ESQUADRIAS

ARQ

08/23



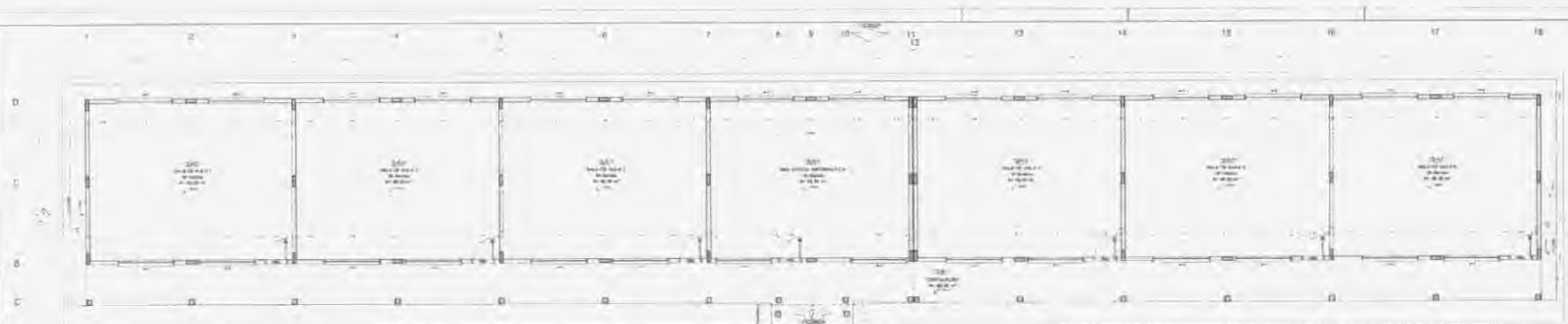

1 PLANTA BAIXA  
ESCALA 1/50

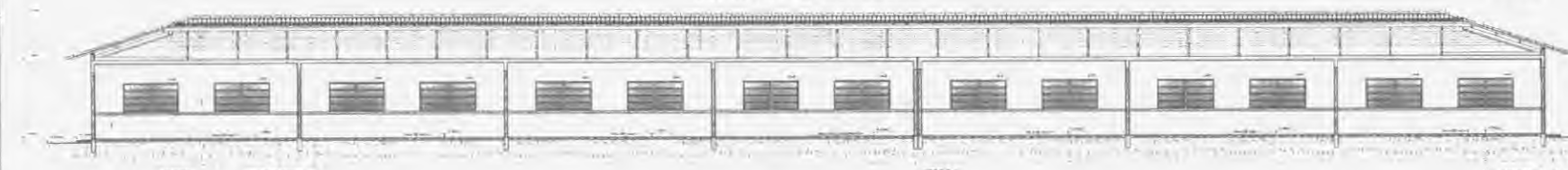

2 CORTE A - A  
ESCALA 1/50

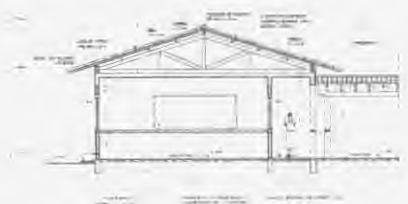

3 CORTE B - B  
ESCALA 1/50

TABELA DE MATERIAIS		SÍNTESE DE ÁREAS		MÍN. DE CANTIDADES	
1	ALUMÍNIO	1	ÁREA ÚTIL	1	QUANTIDADE
2	CONCRETO	2	ÁREA DE COBERTURA	2	QUANTIDADE
3	FERRO	3	ÁREA DE PAVIMENTO	3	QUANTIDADE
4	VIDRO	4	ÁREA DE PAREDE	4	QUANTIDADE
5	TELHA	5	ÁREA DE TETO	5	QUANTIDADE
6	ISOLAMENTO	6	ÁREA DE LAJE	6	QUANTIDADE
7	ACABAMENTO	7	ÁREA DE PAREDE EXTERNA	7	QUANTIDADE
8	PORTA	8	ÁREA DE PAREDE INTERNA	8	QUANTIDADE
9	JANELA	9	ÁREA DE TETO EXTERNO	9	QUANTIDADE
10	LAJE	10	ÁREA DE TETO INTERNO	10	QUANTIDADE
11	PARTELA	11	ÁREA DE PAREDE EXTERNA	11	QUANTIDADE
12	PORTA	12	ÁREA DE PAREDE INTERNA	12	QUANTIDADE
13	JANELA	13	ÁREA DE TETO EXTERNO	13	QUANTIDADE
14	LAJE	14	ÁREA DE TETO INTERNO	14	QUANTIDADE
15	PARTELA	15	ÁREA DE PAREDE EXTERNA	15	QUANTIDADE
16	PORTA	16	ÁREA DE PAREDE INTERNA	16	QUANTIDADE
17	JANELA	17	ÁREA DE TETO EXTERNO	17	QUANTIDADE
18	LAJE	18	ÁREA DE TETO INTERNO	18	QUANTIDADE

**ESCALA DE REFERÊNCIA**

**FADE** Fundação de Amparo à Pesquisa do Estado de São Paulo

**BRASIL** Ministério da Educação

**PROJETO PADRÃO - FNDE**

**ESCOLA E SALAS DE AULA**  
PROJETO DE ARQUITETURA

ARQ

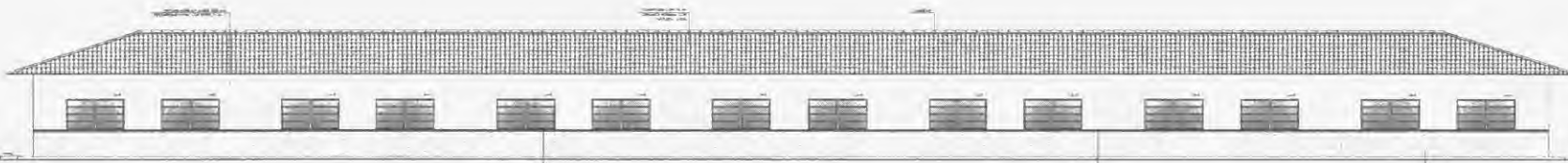

1 FACHADA 1  
ESCALA 1/50



2 FACHADA 2  
ESCALA 1/50

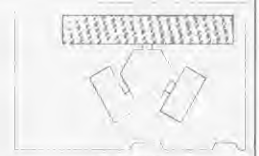

CROSSA DE REFERENCIA

PROJETO	PROJETO PADRÃO - FNDE
CLIENTE	MINISTÉRIO DA EDUCAÇÃO
PROJETADE	ARQUITETO RESPONSÁVEL
DATA	10/2011

DECLARAÇÃO DE RESPONSABILIDADE

Eu, o(a) arquiteto(a) responsável, declaro que este projeto foi elaborado por mim ou sob minha supervisão direta e que sou responsável por sua execução e cumprimento das normas técnicas e legais aplicáveis.

Assinatura: \_\_\_\_\_

Nome: \_\_\_\_\_

CNPJ: \_\_\_\_\_

CPF: \_\_\_\_\_

Registro Profissional: \_\_\_\_\_

**FIDE** Fundação de Investimentos em Desenvolvimento Educacional  
**BRASIL** Ministério da Educação

**PROJETO PADRÃO - FNDE**

**ESCOLA 6 SALAS DE AULA**

PROJETO PADRÃO - FNDE

ARQUITETO RESPONSÁVEL

PROJETO

FACHADA

ARQ

10/21

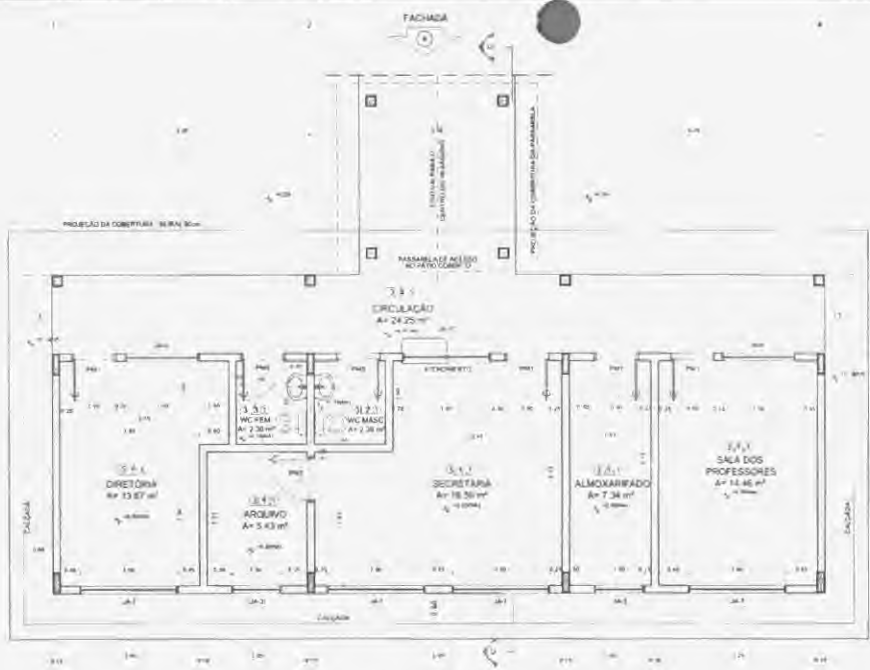

**1 PLANTA BAIXA**  
ESCALA 1/50

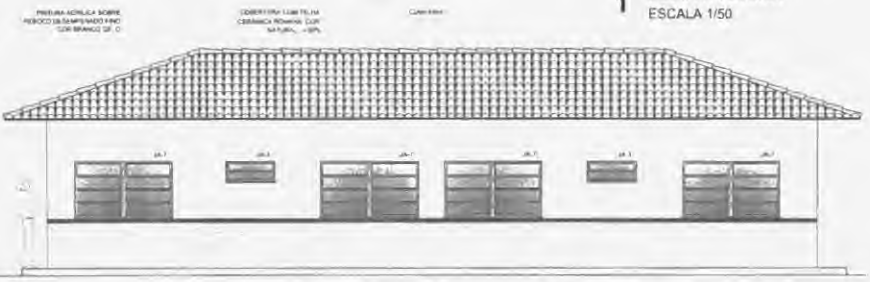

**2 FACHADA 3**  
ESCALA 1/50

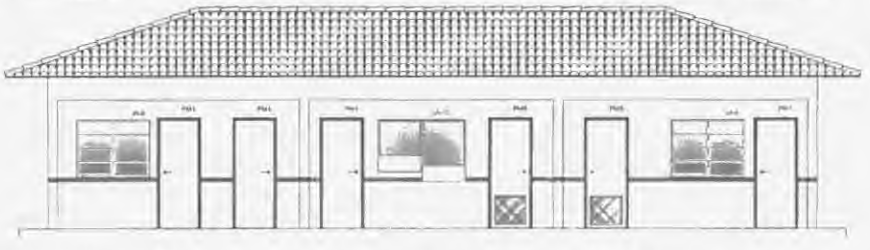

**3 FACHADA 4**  
ESCALA 1/50

QUADRO DE ÁREAS			ESPECIFICAÇÕES	
ITEM	Descrição	Área (m²)	Quantidade	ESPECIFICAÇÃO
1	ÁREA TOTAL	144,46	1	1. LANTARINHA TRANSPARENTE
2	ALMOXARADO	7,34	1	2. CÂMERA DE ALUMINUM COM BRANCO SINTÉTICO
3	WC FEMINO	2,36	2	3. CÂMERA DE ALUMINUM COM BRANCO SINTÉTICO
4	WC MASCULINO	2,36	2	4. LANTARINHA
5	SECRETARIA	18,36	1	5. TELA
6	ALMOXARADO	7,34	1	6. CÂMERA DE ALUMINUM COM BRANCO SINTÉTICO + JANELA DE MADEIRA COM BRANCO SINTÉTICO
7	SALA DOS PROFESSORES	14,46	1	7. CÂMERA DE ALUMINUM COM BRANCO SINTÉTICO + JANELA DE MADEIRA COM BRANCO SINTÉTICO
8	CIRCULAÇÃO	24,25	1	8. CÂMERA DE ALUMINUM COM BRANCO SINTÉTICO + JANELA DE MADEIRA COM BRANCO SINTÉTICO
9	DIREÇÃO	33,87	1	9. CÂMERA DE ALUMINUM COM BRANCO SINTÉTICO + JANELA DE MADEIRA COM BRANCO SINTÉTICO
10	ARQUIVO	5,43	1	10. CÂMERA DE ALUMINUM COM BRANCO SINTÉTICO + JANELA DE MADEIRA COM BRANCO SINTÉTICO

MAPA DE ESQUADRIAS			
LEGENDA DE PORTAS-PORTAS EM MADEIRA COM VITRAL			
ITEM	Descrição	Quantidade	ESPECIFICAÇÃO
1	Porta	1	1. Porta de madeira com vitral
2	Porta	1	2. Porta de madeira com vitral
3	Porta	1	3. Porta de madeira com vitral
4	Porta	1	4. Porta de madeira com vitral
5	Porta	1	5. Porta de madeira com vitral
6	Porta	1	6. Porta de madeira com vitral
7	Porta	1	7. Porta de madeira com vitral
8	Porta	1	8. Porta de madeira com vitral
9	Porta	1	9. Porta de madeira com vitral
10	Porta	1	10. Porta de madeira com vitral

LEGENDA DE PORTAS-PORTAS DE ALUMINUM			
ITEM	Descrição	Quantidade	ESPECIFICAÇÃO
1	Porta	1	1. Porta de alumínio com vitral
2	Porta	1	2. Porta de alumínio com vitral
3	Porta	1	3. Porta de alumínio com vitral
4	Porta	1	4. Porta de alumínio com vitral
5	Porta	1	5. Porta de alumínio com vitral
6	Porta	1	6. Porta de alumínio com vitral
7	Porta	1	7. Porta de alumínio com vitral
8	Porta	1	8. Porta de alumínio com vitral
9	Porta	1	9. Porta de alumínio com vitral
10	Porta	1	10. Porta de alumínio com vitral

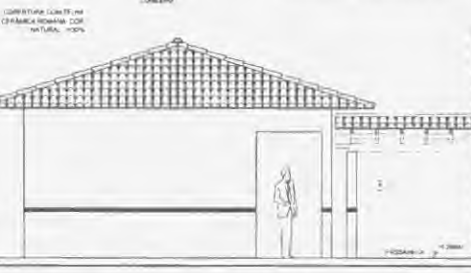

**4 FACHADA 5**  
ESCALA 1/50

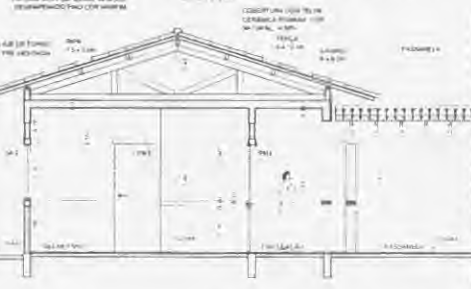

**5 CORTE C-C**  
ESCALA 1/50

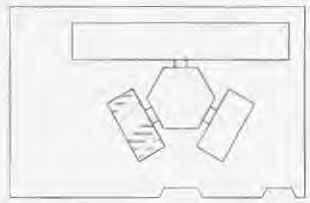

CROQUI DE REFERÊNCIA

LEGENDA			
[Symbol]	INDICAÇÃO DE PORTAS-PORTAS	[Symbol]	INDICAÇÃO DE VITRAL
[Symbol]	INDICAÇÃO DE JANELAS	[Symbol]	INDICAÇÃO DE ALUMINUM
[Symbol]	INDICAÇÃO DE MADEIRA	[Symbol]	INDICAÇÃO DE CORTA
[Symbol]	INDICAÇÃO DE PORTAS-PORTAS	[Symbol]	INDICAÇÃO DE MADEIRA

**NOTAS**

1. MEDIR E VERIFICAR DIMENSÕES.
2. VERIFICAR POSIÇÃO DAS PORTAS E JANELAS NO PROJETO ESTRUTURAL.
3. VERIFICAR POSIÇÃO DAS PORTAS E JANELAS NO PROJETO DE INSTALAÇÃO ELÉTRICA.
4. VERIFICAR POSIÇÃO DAS PORTAS E JANELAS NO PROJETO DE INSTALAÇÃO DE ÁGUA SANITÁRIA.
5. VERIFICAR POSIÇÃO DAS PORTAS E JANELAS NO PROJETO DE INSTALAÇÃO DE GÁS.
6. VERIFICAR POSIÇÃO DAS PORTAS E JANELAS NO PROJETO DE INSTALAÇÃO DE SANEAMENTO BÁSICO.
7. VERIFICAR POSIÇÃO DAS PORTAS E JANELAS NO PROJETO DE INSTALAÇÃO DE SANEAMENTO BÁSICO.
8. VERIFICAR POSIÇÃO DAS PORTAS E JANELAS NO PROJETO DE INSTALAÇÃO DE SANEAMENTO BÁSICO.
9. VERIFICAR POSIÇÃO DAS PORTAS E JANELAS NO PROJETO DE INSTALAÇÃO DE SANEAMENTO BÁSICO.
10. VERIFICAR POSIÇÃO DAS PORTAS E JANELAS NO PROJETO DE INSTALAÇÃO DE SANEAMENTO BÁSICO.

**FNDE** Fundação Nacional de Desenvolvimento da Educação  
**Ministério da Educação**  
**BRASIL** República Federativa do Brasil

**PROJETO PADRÃO - FNDE**

ALUNO: \_\_\_\_\_  
 ANO: \_\_\_\_\_  
 TURMA: \_\_\_\_\_

TÍTULO: \_\_\_\_\_  
 DATA: \_\_\_\_\_  
 LOCAL: \_\_\_\_\_

**ESCOLA 6 SALAS DE AULA**  
**PROJETO DE ARQUITETURA**

ARQUITETO: \_\_\_\_\_  
 ESCALA: \_\_\_\_\_  
 DATA: \_\_\_\_\_  
 LOCAL: \_\_\_\_\_

ARQ

11/23

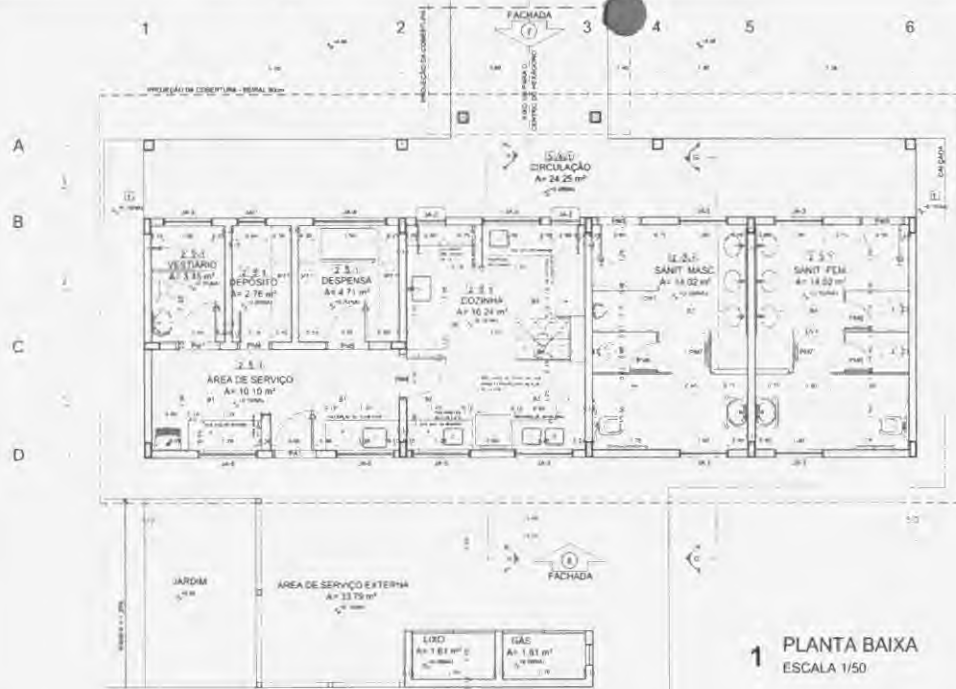

1 PLANTA BAIXA  
ESCALA 1/50

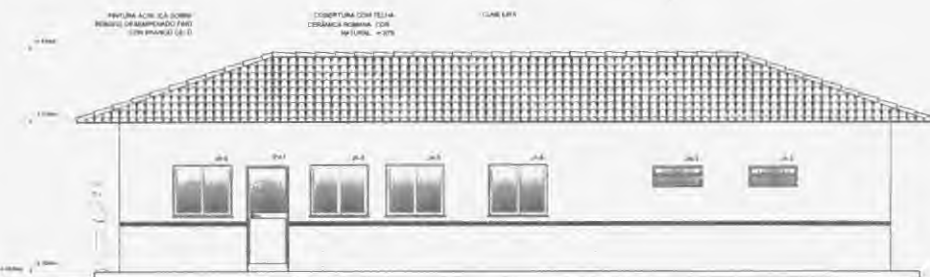

2 FACHADA 6  
ESCALA 1/50

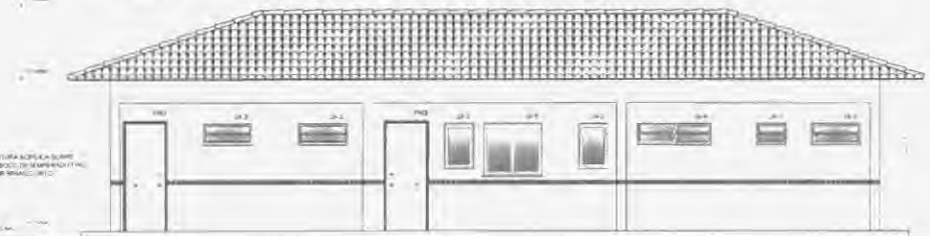

3 FACHADA 7  
ESCALA 1/50

RESUMÃO		ESPECIFICAÇÕES	
1	Área Total	1	Alvenaria
2	Área Útil	2	Revestimento
3	Área Coberta	3	Forro
4	Área de Serviço	4	Sanitários
5	Área de Circulação	5	Escadas
6	Área de Jardim	6	Arquitetura
7	Área de Estacionamento	7	Instalações
8	Área de Cobertura	8	Outros
9	Área de Paisagem	9	Acabamentos
10	Área de Manutenção	10	Equipamentos
11	Área de Segurança	11	Iluminação
12	Área de Acessibilidade	12	Acústica
13	Área de Sustentabilidade	13	Outros

MAPA DE ECONOMIA	
1	Área de Serviço
2	Área de Circulação
3	Área de Jardim
4	Área de Estacionamento
5	Área de Cobertura
6	Área de Paisagem
7	Área de Manutenção
8	Área de Segurança
9	Área de Acessibilidade
10	Área de Sustentabilidade

LEGENDA	
1	Área de Serviço
2	Área de Circulação
3	Área de Jardim
4	Área de Estacionamento
5	Área de Cobertura
6	Área de Paisagem
7	Área de Manutenção
8	Área de Segurança
9	Área de Acessibilidade
10	Área de Sustentabilidade

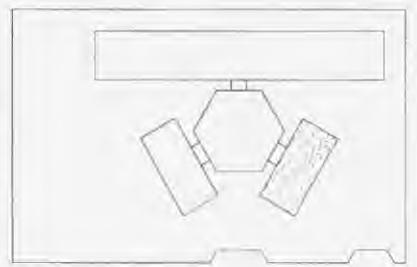

CROQUI DE REFERÊNCIA

LEGENDA	
1	Indicação de Área de Serviço
2	Indicação de Área de Circulação
3	Indicação de Área de Jardim
4	Indicação de Área de Estacionamento
5	Indicação de Área de Cobertura
6	Indicação de Área de Paisagem
7	Indicação de Área de Manutenção
8	Indicação de Área de Segurança
9	Indicação de Área de Acessibilidade
10	Indicação de Área de Sustentabilidade

**NOTAS**  
 1. MEDIDA E NÍVEL GEOMÉTRICO  
 2. VERIFICAR O NÍVEL DO TERRENO ANTES DE INICIAR O PROJETO DE FUNDAÇÃO  
 3. APLICAR DETALHES CONSTRUTIVOS INTERIORS E EXTERIORS DE ACORDO COM O PROJETO DE FUNDAÇÃO  
 4. APLICAR DETALHES CONSTRUTIVOS INTERIORS E EXTERIORS DE ACORDO COM O PROJETO DE FUNDAÇÃO  
 5. APLICAR DETALHES CONSTRUTIVOS INTERIORS E EXTERIORS DE ACORDO COM O PROJETO DE FUNDAÇÃO  
 6. APLICAR DETALHES CONSTRUTIVOS INTERIORS E EXTERIORS DE ACORDO COM O PROJETO DE FUNDAÇÃO  
 7. APLICAR DETALHES CONSTRUTIVOS INTERIORS E EXTERIORS DE ACORDO COM O PROJETO DE FUNDAÇÃO  
 8. APLICAR DETALHES CONSTRUTIVOS INTERIORS E EXTERIORS DE ACORDO COM O PROJETO DE FUNDAÇÃO  
 9. APLICAR DETALHES CONSTRUTIVOS INTERIORS E EXTERIORS DE ACORDO COM O PROJETO DE FUNDAÇÃO  
 10. APLICAR DETALHES CONSTRUTIVOS INTERIORS E EXTERIORS DE ACORDO COM O PROJETO DE FUNDAÇÃO

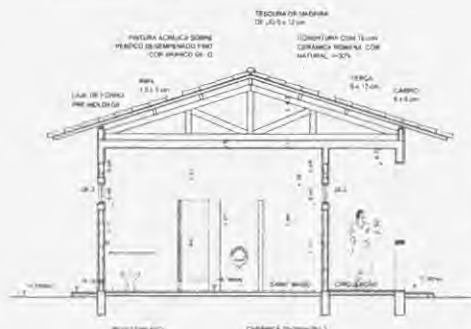

4 CORTE G - G  
ESCALA 1/50

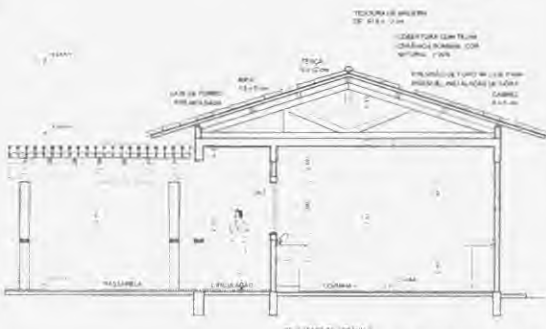

5 CORTE H - H  
ESCALA 1/50

**FNDE** Fundo Nacional de Desenvolvimento da Educação  
 Ministério da Educação  
**BRASIL** REPÚBLICA DEPARTAMENTAL DO BRASIL

**PROJETO PADRÃO - FNDE**

MUNICÍPIO: \_\_\_\_\_  
 ENDEREÇO: \_\_\_\_\_  
 FONE: \_\_\_\_\_

PROJETO Nº: \_\_\_\_\_  
 DATA: \_\_\_\_\_

PROJETADE: \_\_\_\_\_  
 ESCALA: \_\_\_\_\_

PROJETADE: \_\_\_\_\_  
 ESCALA: \_\_\_\_\_

PROJETADE: \_\_\_\_\_  
 ESCALA: \_\_\_\_\_

PROJETADE: \_\_\_\_\_  
 ESCALA: \_\_\_\_\_

**ESCOLA 6 SALAS DE AULA**  
**PROJETO DE ARQUITETURA**

PROJETADE: \_\_\_\_\_  
 ESCALA: \_\_\_\_\_



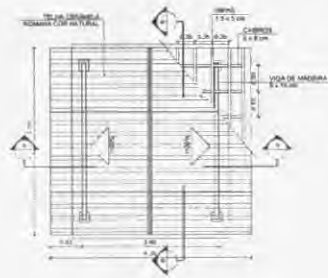

**1** PLANTA DE COBERTURA  
ESCALA 1/50



**2** PLANTA BAIXA  
ESCALA 1/50

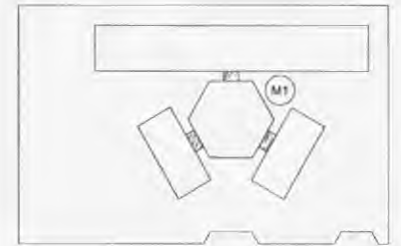

CROQUI DE REFERÊNCIA

LEGENDA			
	INDICAÇÃO DE LINHAS E CORRES		INDICAÇÃO DE VIGAS
	INDICAÇÃO DE COLUNAS		INDICAÇÃO DE MATERIAS
	INDICAÇÃO DE Fachada		INDICAÇÃO DE PORTAS
	INDICAÇÃO DE JANELAS		INDICAÇÃO DE TIPOLOGIA DE PORTAS E JANELAS

**NOTAS**

**INDICAÇÃO DE DIMENSÕES**  
 INDICAR DIMENSÃO EXATA DOS PISOS NO PROJETO ESTRUTURAL  
 INDICAR OS PISOS CONCRETOS PERTENCENTES AO PROJETO DE INSTALAMENTO  
 INDICAR DIMENSÃO DO PROJETO QUANTO À SITUAÇÃO DAS COLUNAS NAS BARRIGAS  
 ALTERNAR A CONDIÇÃO O CASO DE COLUNAS DE TIPO DE COLUNA  
 EM CASO DE DIFERENÇA DE INFORMAÇÕES ENTRE O PROJETO CIVIL E O PROJETO  
 ESTRUTURAL E DIMENSIONAMENTO TECNOLÓGICO, PREVALER A INFORMAÇÃO CONTIDA NO PROJETO  
 DE INSTALAMENTO DO PROJETO SOBRE A INFORMAÇÃO EXPRESSA NO PISOS

**REFERÊNCIAS**  
 FUNDAÇÃO DE QUALIFICAÇÃO  
 TÉCNICA, DIAGNÓSTICO E PROTEÇÃO TÉCNICA

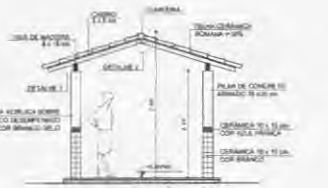

**3** CORTE A - A  
ESCALA 1/50

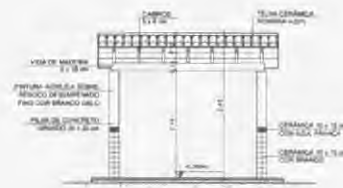

**4** CORTE B - B  
ESCALA 1/50

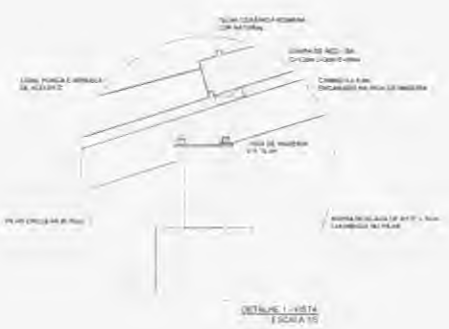

DETALHE 1 - VISTA  
ESCALA 1/10

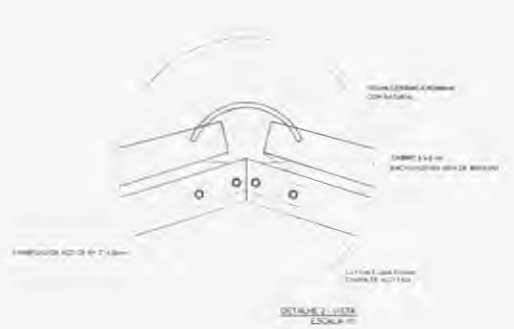

DETALHE 2 - VISTA  
ESCALA 1/10

ESPECIFICAÇÕES	
<b>1</b>	CONCRETO ARMADO
<b>2</b>	CONCRETO DE 25 MPa COM BARRAS Aço 500 MPa
<b>3</b>	CONCRETO DE 20 MPa COM BARRAS Aço 500 MPa
<b>4</b>	CONCRETO DE 15 MPa COM BARRAS Aço 500 MPa
<b>5</b>	CONCRETO DE 10 MPa COM BARRAS Aço 500 MPa
<b>6</b>	CONCRETO DE 5 MPa COM BARRAS Aço 500 MPa
<b>7</b>	CONCRETO DE 25 MPa COM BARRAS Aço 500 MPa
<b>8</b>	CONCRETO DE 20 MPa COM BARRAS Aço 500 MPa
<b>9</b>	CONCRETO DE 15 MPa COM BARRAS Aço 500 MPa
<b>10</b>	CONCRETO DE 10 MPa COM BARRAS Aço 500 MPa
<b>11</b>	CONCRETO DE 5 MPa COM BARRAS Aço 500 MPa
<b>12</b>	CONCRETO DE 25 MPa COM BARRAS Aço 500 MPa
<b>13</b>	CONCRETO DE 20 MPa COM BARRAS Aço 500 MPa
<b>14</b>	CONCRETO DE 15 MPa COM BARRAS Aço 500 MPa
<b>15</b>	CONCRETO DE 10 MPa COM BARRAS Aço 500 MPa
<b>16</b>	CONCRETO DE 5 MPa COM BARRAS Aço 500 MPa
<b>17</b>	CONCRETO DE 25 MPa COM BARRAS Aço 500 MPa
<b>18</b>	CONCRETO DE 20 MPa COM BARRAS Aço 500 MPa
<b>19</b>	CONCRETO DE 15 MPa COM BARRAS Aço 500 MPa
<b>20</b>	CONCRETO DE 10 MPa COM BARRAS Aço 500 MPa
<b>21</b>	CONCRETO DE 5 MPa COM BARRAS Aço 500 MPa

**FNDE** Fundação Nacional de Desenvolvimento  
**Ministério da Educação**  
**BRASIL** República Federativa do Brasil  
 PROJETO PADRÃO - FNDE

ALUNO: \_\_\_\_\_  
 TURMA: \_\_\_\_\_  
 DISCIPLINA: \_\_\_\_\_

PROFESSOR: \_\_\_\_\_  
 DATA: \_\_\_\_\_

ALTO

ESCALA 1/50

ESPECIFICAÇÕES

ESCALA 1/50

ESCOLA 6 SALAS DE AULA  
 PROJETO DE ARQUITETURA

COORDENADOR GISELE COSTA Educadora	PASSARELA PLANTAS, CORTES E DETALHES	ARQ
DATA: 11/03/2014	13:00h	14/23

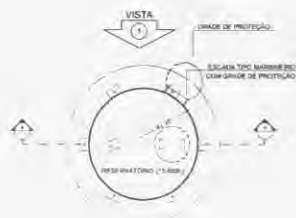

**1** PLANTA BAIXA  
ESCALA 1/50

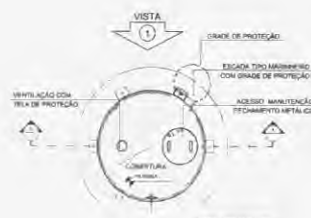

**4** PLANTA BAIXA - COBERTURA  
ESCALA 1/50

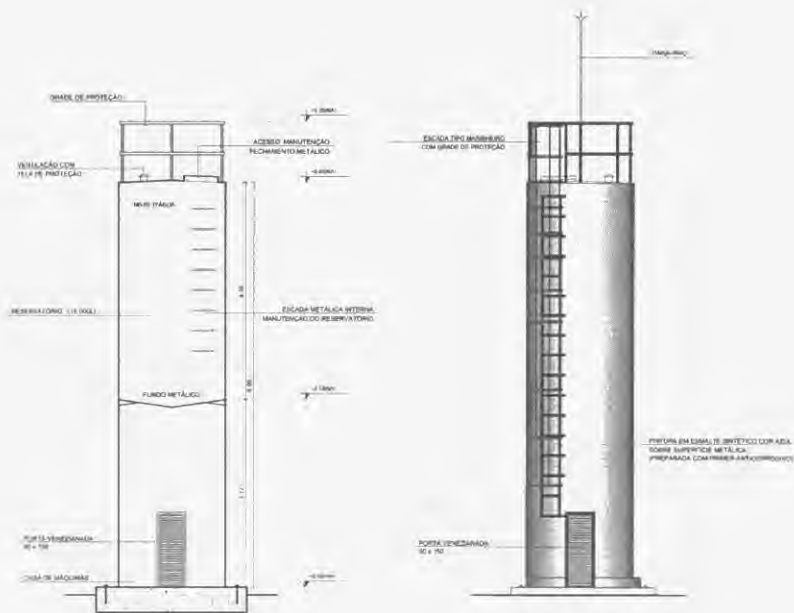

**2** CORTE A - A  
ESCALA 1/50

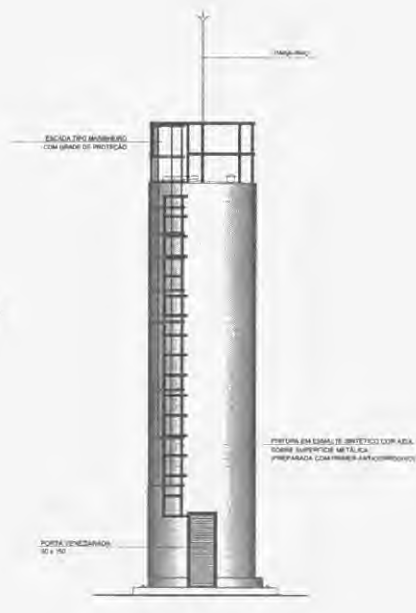

**3** VISTA 1  
ESCALA 1/50

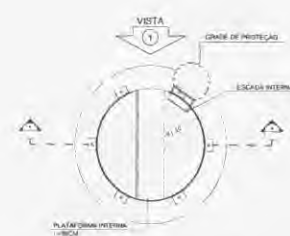

**5** PLANTA BAIXA - BARRILETES  
ESCALA 1/50



**6** PLANTA BAIXA - CASA DE MÁQUINAS  
ESCALA 1/50

LEGENDA			
	INDICAÇÃO DE PAREDE E CORTE		INDICAÇÃO DE PORTA
	INDICAÇÃO DE TETO		INDICAÇÃO DE MANUTENÇÃO
	INDICAÇÃO DE INDIVIDUAL		INDICAÇÃO DE ESCADA
	INDICAÇÃO DE PORTA E JANELA		INDICAÇÃO DE ELEMENTO (INDICAÇÃO EM TELA E C.T.C.)

**NOTAS**

- 1. MEDIDAS E NÍVEIS EM METROS
- 2. VERIFICAR POSIÇÃO E DATA DOS PLANEJOS NO PROJETO ESTRUTURAL
- 3. VERIFICAR DIFERENÇAS COMPORTAMENTAIS ENTRE O PROJETO DE DETALHAMENTO E O PROJETO ORÇAMENTAL DO PROJETO QUANTO A UTILIZAÇÃO DAIS COMBUSTÍVEIS SE NECESSÁRIO
- 4. ALTERNATIVAS COMBUSTÍVEIS E O CASO DE USO DE COMBUSTÍVEIS
- 5. CASO DE CONFLITO DE NOMEAÇÕES ENTRE O PROJETO ORÇAMENTAL E O MEMORIAL DESCRITIVO E ESPECIFICAÇÕES TÉCNICAS PREVALERÁ A INFORMAÇÃO CONTIDA NO MEMORIAL DESCRITIVO E ESPECIFICAÇÕES TÉCNICAS COM AUTORIZAÇÃO EXPRESSA DO FINEE

**REFERÊNCIAS**

- 1. PLANO DE QUANTITATIVOS
- 2. MEMORIAL DESCRITIVO E ESPECIFICAÇÕES TÉCNICAS

**FNEE** Fundação Nacional de Desenvolvimento da Educação  
**Ministério da Educação**  
**BRASIL** REPÚBLICA FEDERAL DO BRASIL

**PROJETO PADRÃO - FNEE**

MUNICÍPIO: \_\_\_\_\_  
 PROJETO: \_\_\_\_\_  
 ENDEREÇO: \_\_\_\_\_

NOME TÍTULO: \_\_\_\_\_  
 RESP. TÉCNICO: \_\_\_\_\_  
 CATEGORIA: \_\_\_\_\_

DATA: \_\_\_\_\_  
 CALIBRE: \_\_\_\_\_

RESERVAÇÃO: \_\_\_\_\_

**ESCOLA 6 SALAS DE AULA**  
**PROJETO DE ARQUITETURA**

CONCESSIONÁRIO: CDE ST - Companhia Estadual de Desenvolvimento Educacional	PROJETO: RESERVATÓRIO DE ÁGUA PLANTAS BAIXAS CORTE E VISTA	ARQ
PROJETO: 11/11/2018	FECHA: 15/23	

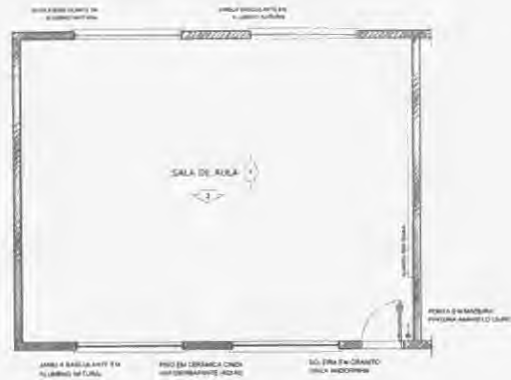

**1** PLANTA BAIXA  
ESCALA 1/50

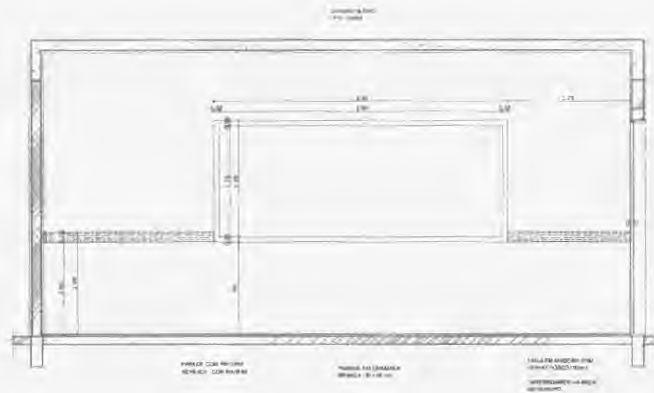

**2** VISTA 1  
ESCALA 1/25

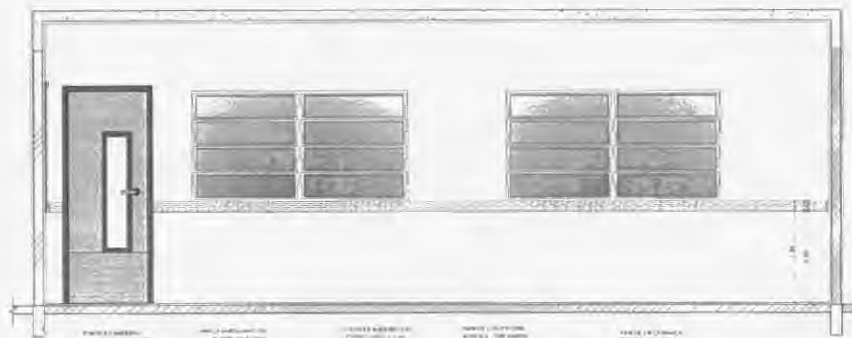

**3** VISTA 2  
ESCALA 1/25

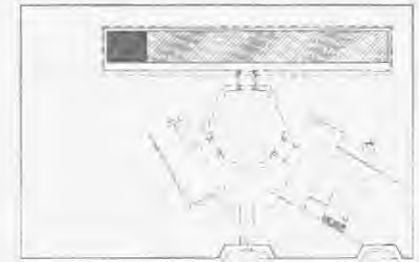

CROQUI DE REFERÊNCIA

<b>OBSERVAÇÃO</b>
A INDICAÇÃO DAS FERRAS (VEREM) SE GUIA E ALINHAMENTO DO PISO.
<b>NOTAS</b>
VERIFICAR POSIÇÃO EXATA DAS PLANTAS NO PROJETO ESTRUTURAL; APLICAR DETALHES CONSTRUTIVOS PREVISTOS NO PROJETO DE DETALHAMENTO; SEGUIR ORIENTAÇÃO DO PROJETO QUANTO A UTILIZAÇÃO DAS CORES, CASO SEJA NECESSÁRIA; ALTERAÇÃO, CORREÇÃO TAR O CADASTRO DE ESTADO DE OBRAS; EM CASO DE CONFLITO DE INFORMAÇÕES ENTRE O PROJETO GRÁFICO E O PLANO DE DESENVOLVIMENTO TÉCNICO, PREVALER A INFORMAÇÃO CONTEIDA NO DESENVOLVIMENTO TÉCNICO. EM CASO DE DÚVIDA, CONSULTAR O PROJETO DESENVOLVIMENTO TÉCNICO. AS PERMISSÕES DESTE PROJETO SOMENTE COM AUTORIZAÇÃO ESCRITA DO FINEP.
<b>REFERÊNCIAS</b>
PLANO DE QUANTIFICAÇÃO; MÉTRICA DE SERVIÇOS E ESPECIFICAÇÕES TÉCNICAS.

**PROJETO PADRÃO - FNDE**

MUNICÍPIO: \_\_\_\_\_

ESCOLA / LOCAL: \_\_\_\_\_

UNIDADE: \_\_\_\_\_

PROFESSOR: \_\_\_\_\_

DATA: \_\_\_\_\_

OUTROS: \_\_\_\_\_

<b>ESCOLA 6 SALAS DE AULA</b>		
<b>PROJETO DE ARQUITETURA</b>		
COORDENADOR: CIBERT, Cláudio Coordenador Geral de Arquitetura e Construção	IMPLANTAÇÃO: SALA DE AULA	ARQ
PROJETO: 01	DATA: 15/05/2014	FOLHA: 16/23



# SANITÁRIOS FEMININO E MASCULINO

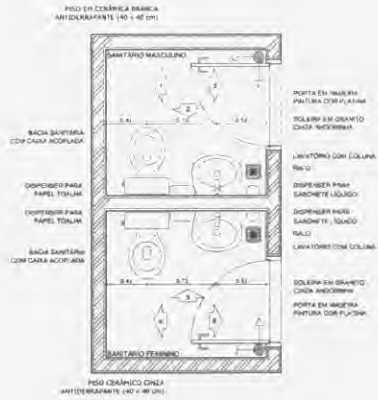

**1** PLANTA BAIXA  
ESCALA 1/25

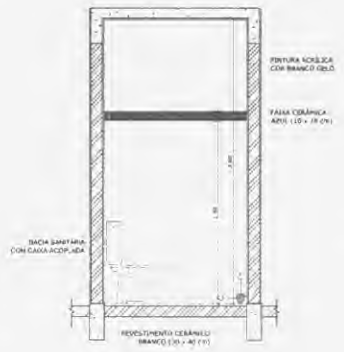

**2** VISTA 1  
ESCALA 1/25



**3** VISTA 2  
ESCALA 1/25

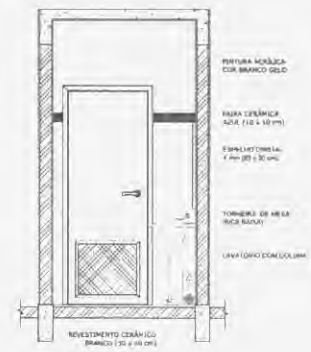

**4** VISTA 3  
ESCALA 1/25

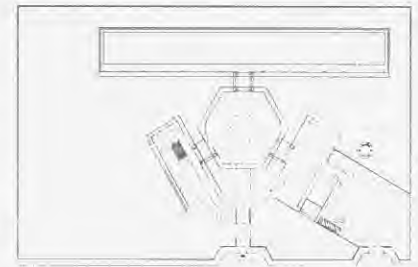

CROQUI DE REFERÊNCIA

**OBSERVAÇÃO:**  
A FINIZAÇÃO DAS PAREDES DEVERÁ SEGUIR O ALINHAMENTO DO PROJETO.

**NOTAS:**  
MEDIDAS E NÍVEIS EM METROS.  
VERIFICAR POSIÇÃO EXATA DOS PILARES NO PROJETO ESTRUTURAL.  
VERIFICAR DETALHES CONSTRUTIVOS PERTENCENTES AO PROJETO DE DETALHAMENTO.  
RECORRER ORIENTAÇÃO DO PROJETO QUANTO À UTILIZAÇÃO DAS CORES DA PALETA DE MATERIAIS.  
ALTERAÇÃO CONSULTAR O CADENHO DE ESTUDO DE CORES.  
EM CASO DE CONFLITO DE INFORMAÇÕES ENTRE O PROJETO GRÁFICO E O MEMORIAL DESCRITIVO E ESPECIFICAÇÕES TÉCNICAS, PREVALERÁ A INFORMAÇÃO CONTIDA NO MEMORIAL.  
AS TERAÇÕES NESTE PROJETO SOMENTE COM AUTORIZAÇÃO EXPRESSA DO PDDE.

**REFERÊNCIAS:**  
PLANILHAS DE QUANTITATIVOS  
MEMORIAL DESCRITIVO E ESPECIFICAÇÕES TÉCNICAS

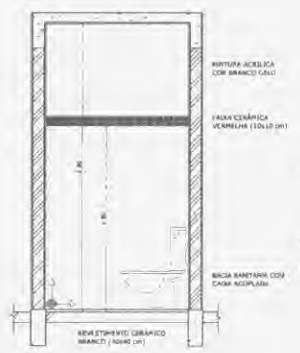

**5** VISTA 4  
ESCALA 1/25



**6** VISTA 5  
ESCALA 1/25

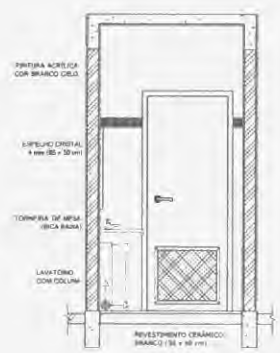

**7** VISTA 6  
ESCALA 1/25

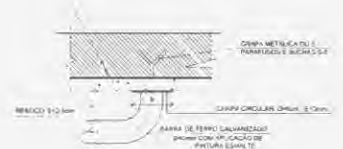

**8** DETALHES DA BARRA DE APOIO  
ESCALA INDICADA

**FNDE** Fundo Nacional de Desenvolvimento da Educação  
Ministério da Educação  
**BRASIL** PAÍS RICCO E PÃO DE AÇÚCAR

## PROJETO PADRÃO - FNDE

NUMERO: 01  
PROJETO: 01-01  
EXECUÇÃO:

PROJETO: 01-01  
RESP: TONILDO  
DATA: 01/01/2011

DATA: 01/01/2011  
LOCAL: 01-01

OBSERVAÇÃO:

**ESCOLA 6 SALAS DE AULA  
PROJETO DE ARQUITETURA**

COORDENADOR EC/EST: Coordenação Cidade de Brasília/Arquitetura Estrutural	AMPLIAÇÃO BLOCO ADMINISTRATIVO SANITÁRIOS	ARQ
PROJETO: 01-01-01 SALA: 01-01-01	TÍTULO: 01-01-01 CONTEÚDO: 01-01-01	PÁGINA: 1 17/23

ÁREA DE SERVIÇO

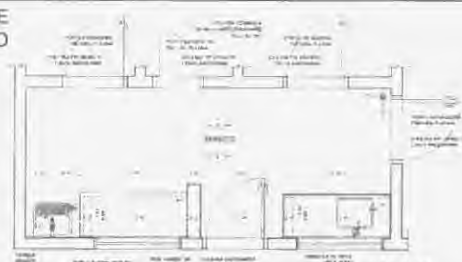

1 PLANTA BAIXA  
ESCALA 1/25

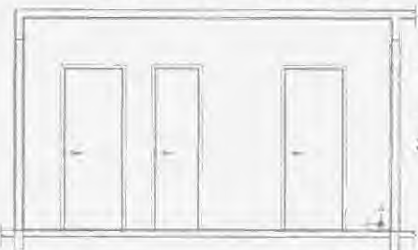

2 VISTA 1  
ESCALA 1/25

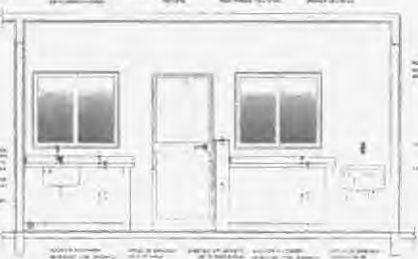

3 VISTA 2  
ESCALA 1/25

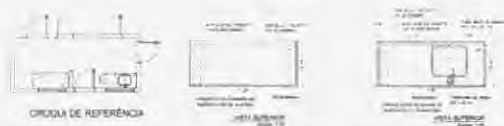

COZINHA



4 PLANTA BAIXA  
ESCALA 1/25

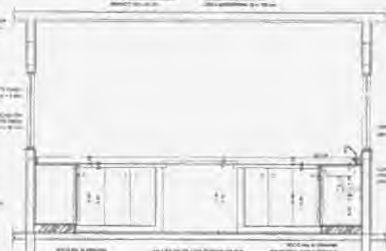

6 VISTA 2  
ESCALA 1/25

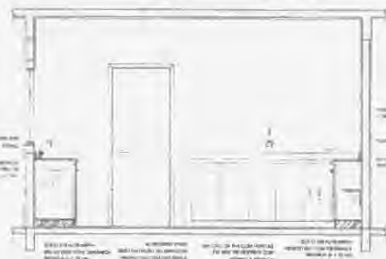

8 VISTA 4  
ESCALA 1/25

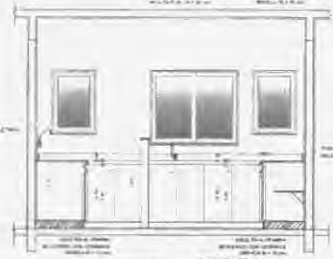

5 VISTA 1  
ESCALA 1/25

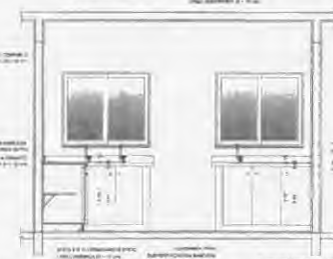

7 VISTA 3  
ESCALA 1/25



9 PLANTA BAIXA  
ESCALA 1/25

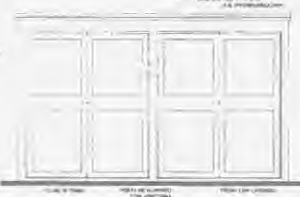

10 VISTA FRONTAL  
ESCALA 1/25



11 CORTE AA  
ESCALA 1/25

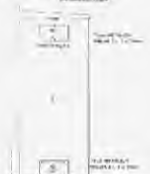

12 CORTE AA  
ESCALA 1/25

CROQUI DE REFERÊNCIA

PROJETO DE ARQUITETURA  
ESCALA 1/25  
PROJETO PADRÃO - FNDE

FAO  
Ministério da Educação  
BRASIL

PROJETO	PROJETO PADRÃO - FNDE
PROJETO	PROJETO PADRÃO - FNDE
PROJETO	PROJETO PADRÃO - FNDE
PROJETO	PROJETO PADRÃO - FNDE
PROJETO	PROJETO PADRÃO - FNDE
PROJETO	PROJETO PADRÃO - FNDE

ESCOLA 6 SALAS DE AULA		ARQ
PROJETO DE ARQUITETURA		
IMPLANTAÇÃO DE 6 SALAS DE AULA		
CORREÇÃO DE PROJETO		
GÁS E LIXO		
18/21		

**VESTIÁRIO**

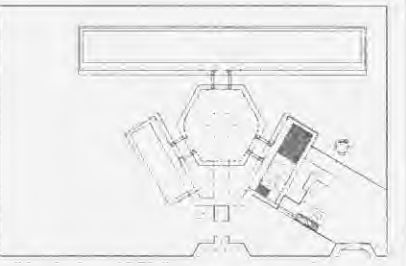
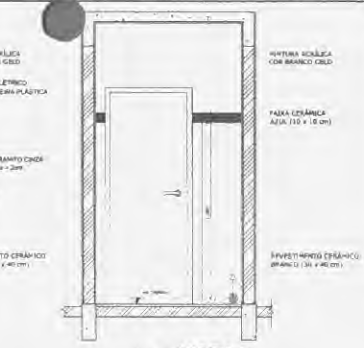
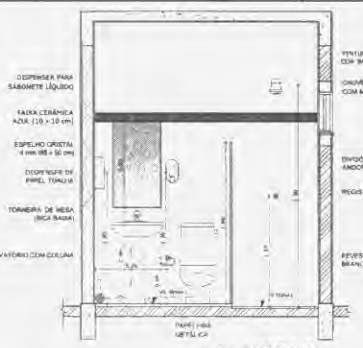
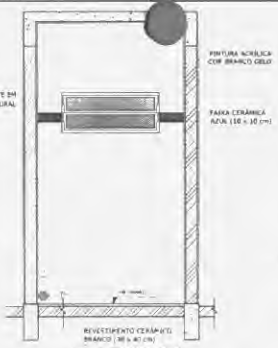
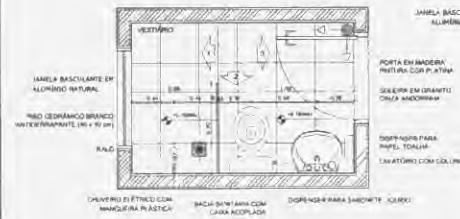

**SANITÁRIOS FEMININO E MASCULINO**

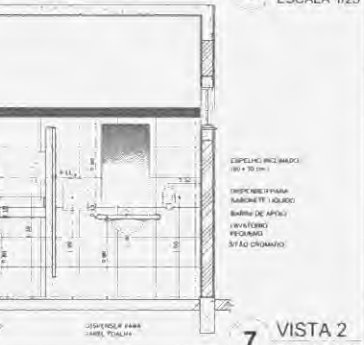
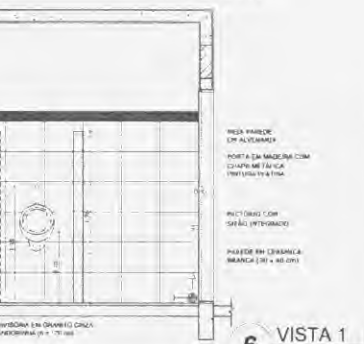
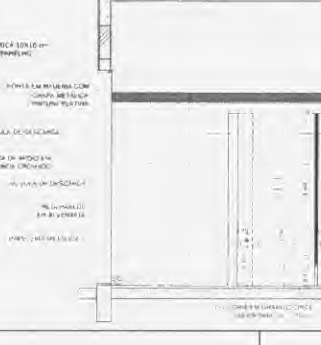
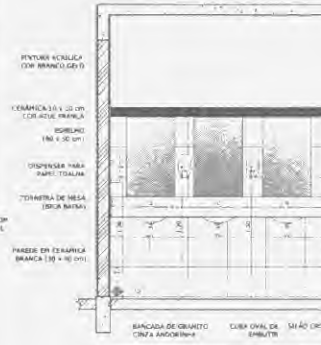
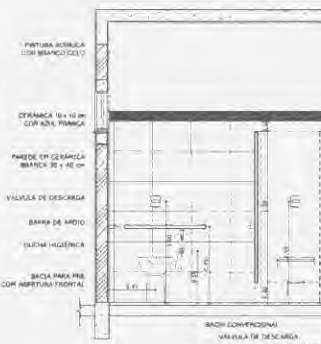
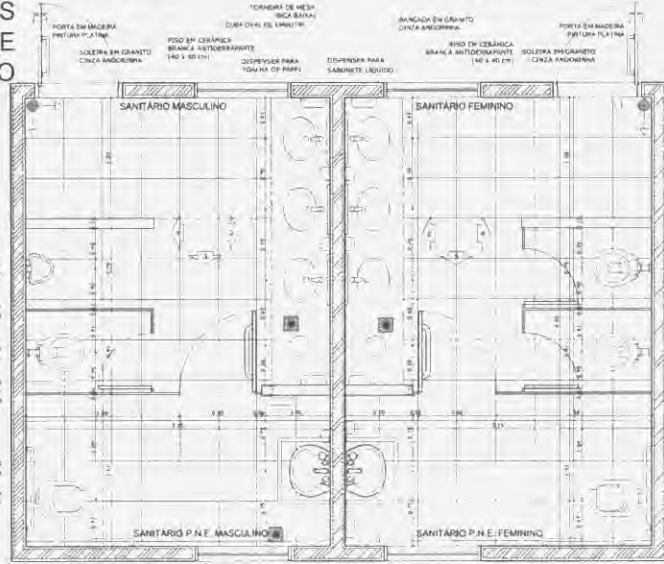

**OBSERVAÇÃO**  
A ADEQUAÇÃO DAS FERRARIAS DEVERÁ SER SEGUNDO O AMBIENTE DO PISO

**NOTAS**  
MEDIDAS E ÁREAS EM METROS  
- VERIFICAR POSIÇÃO EXATA DOS PILARES NO PROJETO ESTRUTURAL  
- VERIFICAR DETALHES CONSTRUTIVOS PERTINENTES AO PROJETO DE DETALHAMENTO  
- SE CASO DE CONFLITO DE INFORMAÇÕES ENTRE O PROJETO PADRÃO E O PROJETO DE DETALHAMENTO, CONSULTAR O CADENHO DE ESTUDO DE CORTES  
- EM CASO DE CONFLITO DE INFORMAÇÕES ENTRE O PROJETO PADRÃO E O PROJETO DE DETALHAMENTO, PREVALERÁ A INFORMAÇÃO CONTIDA NO PROJETO DE DETALHAMENTO  
- ALTERNATIVAS DE MATERIAIS E ESPECIFICAÇÕES TÉCNICAS DEVEM SER APROVADAS POR MEIO DE MEMORIAL DESCRITIVO E ESPECIFICAÇÕES TÉCNICAS

**REFERÊNCIA**  
PLANO DE QUANTIFICAÇÃO  
MEMÓRIA DESCRITIVA E ESPECIFICAÇÕES TÉCNICAS

**FNDE** Fundação Nacional de Desenvolvimento da Educação  
**Ministério da Educação**  
**BRASIL** PARA TODOS E EM TODAS AS IDADES

**PROJETO PADRÃO - FNDE**

MUNICÍPIO: \_\_\_\_\_  
PROPRIETÁRIO: \_\_\_\_\_  
OBJETIVO: \_\_\_\_\_  
PROFESSOR: \_\_\_\_\_  
RESP. TÉCNICO: \_\_\_\_\_

TÍTULO: \_\_\_\_\_  
DATA: \_\_\_\_\_

**ESCOLA 6 SALAS DE AULA**  
**PROJETO DE ARQUITETURA**

AMPLIAÇÃO BLOCO DE SERVIÇO  
VESTIÁRIO  
SANITÁRIOS FEMININO E MASCULINO

ARQ

19/23

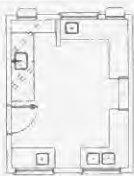

**1 BALCÃO B01**  
ESCALA 1/25

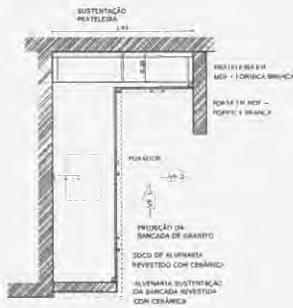
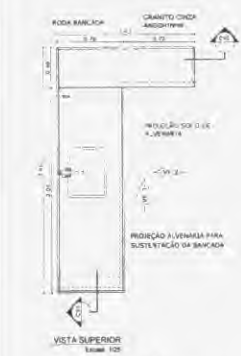

**2 BALCÃO B02**  
ESCALA 1/25

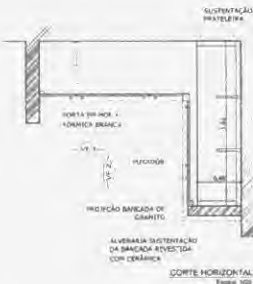
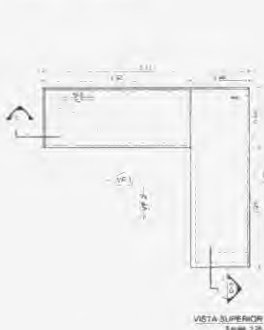

**3 BALCÃO B03**  
ESCALA 1/25

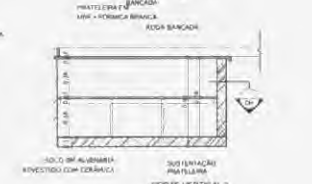
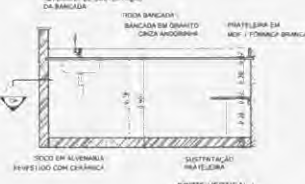
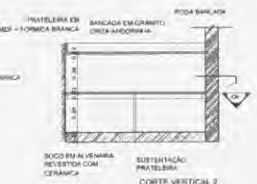
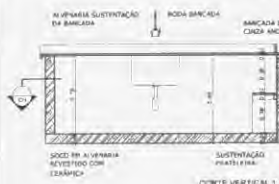
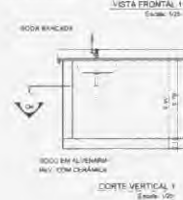
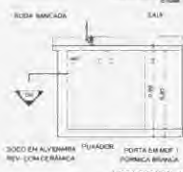
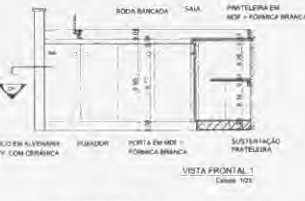
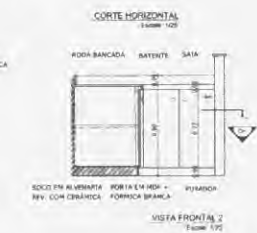

**4 BALCÃO B04**  
ESCALA 1/25

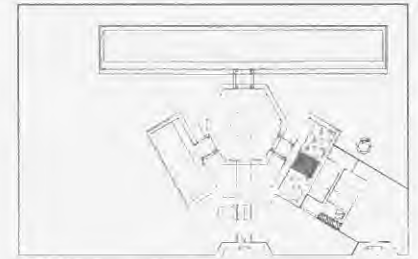
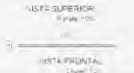
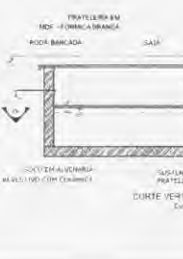
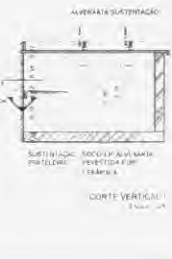
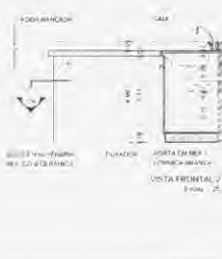
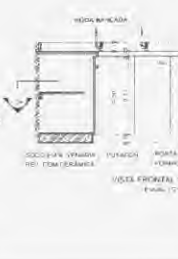
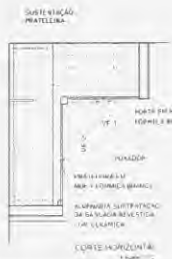
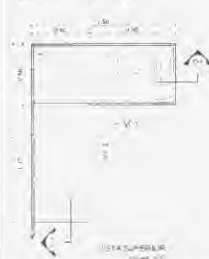

CROQUI DE REFERÊNCIA

**OBSERVAÇÃO:**  
1. PAGINAÇÃO DAS PÁGINAS TERVEJA E SELAM O ALINHAMENTO DO PISO

**NOTAS:**  
1. VERIFICAR E MARCAR EM METRO  
- VERIFICAR POSIÇÃO E VITA DOS PLANOS DO PROJETO ESTRUTURAL  
- VERIFICAR DETALHES CONSTRUTIVOS PERTINENTES AO PROJETO DE DETALHAMENTO  
- MARCAR DIMENSÃO DO PROJETO QUANTO A UTILIZAÇÃO DAS CORES, CASO SEJA NECESSÁRIA  
ALTERAÇÃO, CONSULTAR O CADENHO DE ESTUDO DE CORES  
2. EM CASO DE CONFLITO DE INFORMAÇÕES ENTRE O PROJETO ORÇAMENTO E MEMORIA DESCRITIVA E ESPECIFICAÇÕES TÉCNICAS, PREFERIR A INFORMAÇÃO CONTIDA NO DESENHO  
3. ALTERNAR NESTE PROJETO MOMENTE COM AUTORIZAÇÃO EXPRESSA DO FIDE

**REFERÊNCIA:**  
PLANO DE QUANTIFICAÇÃO  
MEMORIA DESCRITIVA E ESPECIFICAÇÕES TÉCNICAS

PROJETO PADRÃO - FNDE

MUNICÍPIO: \_\_\_\_\_

PROJETO: \_\_\_\_\_

DIREÇÃO: \_\_\_\_\_

PROFESSOR: \_\_\_\_\_

RESP. TÉCNICO: \_\_\_\_\_

DATA: \_\_\_\_\_

DAU / PEA: \_\_\_\_\_

SA: \_\_\_\_\_

ESCOLA 6 SALAS DE AULA  
PROJETO DE ARQUITETURA

DETALHAMENTO: BALCÕES PIA - COZINHA

ARQ

20/23

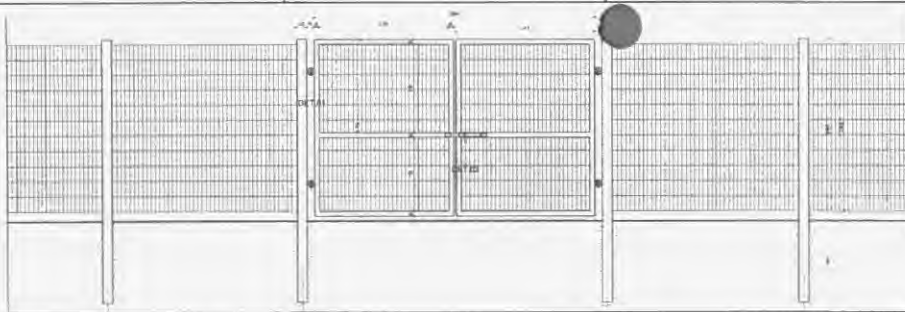

**1 VISTA EXTERNA - PORTÃO ACESSO PEDESTRES**  
ESCALA 1/25

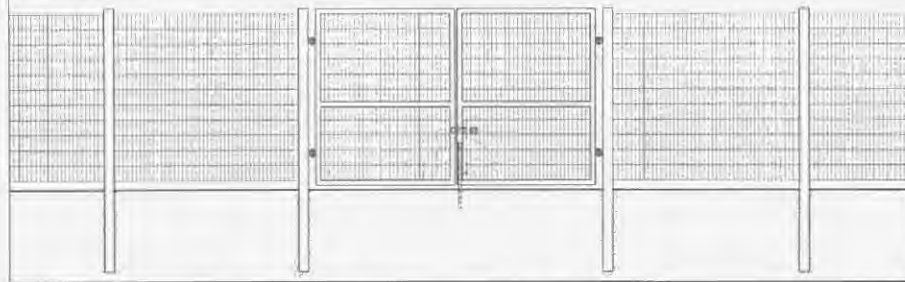

**2 VISTA INTERNA - PORTÃO ACESSO PEDESTRES**  
ESCALA 1/25

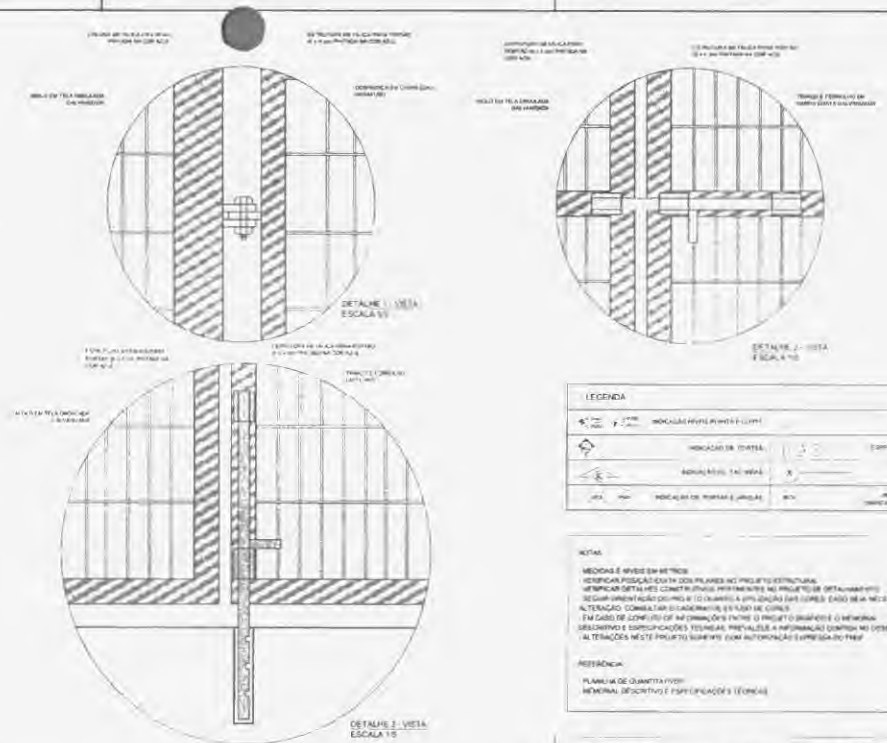

LEGENDA	
	INDICAÇÃO DE PORTA E JANELA
	INDICAÇÃO DE ESTRUTURA
	INDICAÇÃO DE ACABAMENTO
	INDICAÇÃO DE DETALHE
	INDICAÇÃO DE MEDIDA
	INDICAÇÃO DE REFERÊNCIA

**NOTAS**

MEDIDAS E ANOTAÇÕES: MEDIDAS FISICIS DO OBJETO DE PROJETO ESTRUTURAL. REFERENCIAL DESENVOLVIDO EM PROJETO DE DETALHAMENTO. SEQUENCIAMENTO DE OBRAS E EXECUÇÃO DE OBRAS DE ACORDO COM O PROJETO DE DETALHAMENTO. ALTERAÇÃO COMBINAÇÃO DE MATERIAIS E/OU DE CORES. EM CASO DE CONFLITO DE INFORMAÇÕES ENTRE O PROJETO BÁSICO E O PROJETO DE DETALHAMENTO, PREVALECE O PROJETO DE DETALHAMENTO. A TERAÇA NESTE PROJETO SUJEITO A AUTORIZAÇÃO E PERMISSÃO DO PREF.

**REFERÊNCIAS**

PLANILHA DE QUANTITATIVOS: MEMORIAL DESCRITIVO E ESPECIFICAÇÕES TÉCNICAS

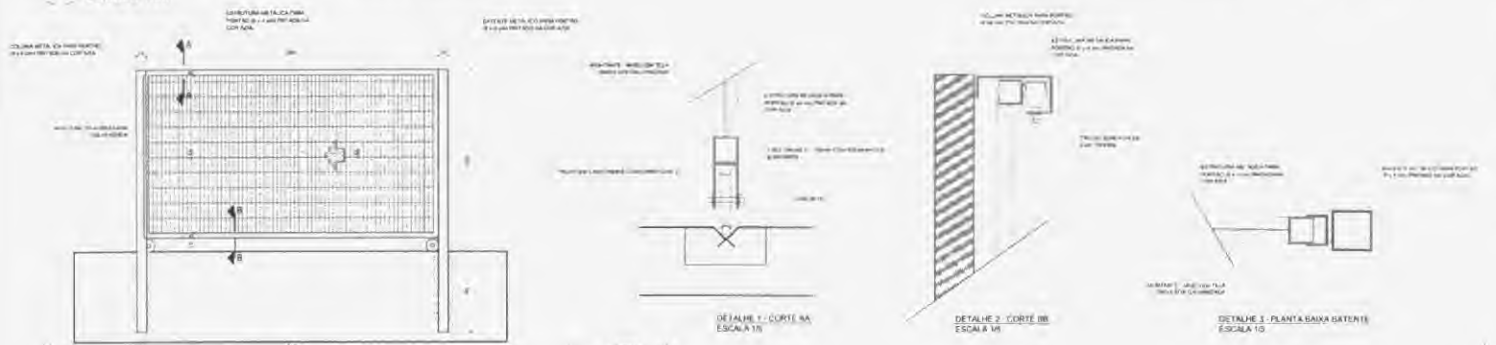

**3 VISTA INTERNA - PORTÃO ACESSO VEÍCULOS**  
ESCALA 1/25



**4 PLANTA BAIXA**  
ESCALA 1/75



**5 VISTA**  
ESCALA 1/75

**FNDE** Fundo Nacional de Desenvolvimento da Educação  
**Ministério da Educação**  
**BRASIL** PAÍS MAIS E MAIS FORMANDO

**PROJETO PADRÃO - FNDE**

NÚMERO: 14  
 PROJETO: 14-001  
 PROJETO: 14-001  
 PROJETO: 14-001  
 PROJETO: 14-001  
 PROJETO: 14-001  
 PROJETO: 14-001

**ESCOLA 6 SALAS DE AULA**  
**PROJETO DE ARQUITETURA**

CONTEÚDO: DETALHAMENTO PORTÕES DE ACESSO GRADA DE FECHAMENTO  
 ARQ

21/23







Estado da Bahia

# MUNICÍPIO DE COCOS

## ENCARGOS SOCIAIS



BAHIA

VIGÊNCIA A PARTIR DE 01/2020

ENCARGOS SOCIAIS SOBRE A MÃO DE OBRA					
CÓDIGO	DESCRIÇÃO	COM DESONERAÇÃO		SEM DESONERAÇÃO	
		HORISTA %	MENSALISTA %	HORISTA %	MENSALISTA %
<b>GRUPO A</b>					
A1	INSS	0,00%	0,00%	20,00%	20,00%
A2	SESI	1,50%	1,50%	1,50%	1,50%
A3	SENAI	1,00%	1,00%	1,00%	1,00%
A4	INCRA	0,20%	0,20%	0,20%	0,20%
A5	SEBRAE	0,60%	0,60%	0,60%	0,60%
A6	Salário Educação	2,50%	2,50%	2,50%	2,50%
A7	Seguro Contra Acidentes de Trabalho	3,00%	3,00%	3,00%	3,00%
A8	FGTS	8,00%	8,00%	8,00%	8,00%
A9	SECONCI	0,00%	0,00%	0,00%	0,00%
<b>A</b>	<b>Total</b>	<b>16,80%</b>	<b>16,80%</b>	<b>36,80%</b>	<b>36,80%</b>
<b>GRUPO B</b>					
B1	Repouso Semanal Remunerado	17,97%	Não incide	17,97%	Não incide
B2	Feriados	3,97%	Não incide	3,97%	Não incide
B3	Auxílio - Enfermidade	0,90%	0,69%	0,90%	0,69%
B4	13º Salário	10,84%	8,33%	10,84%	8,33%
B5	Licença Paternidade	0,07%	0,06%	0,07%	0,06%
B6	Faltas Justificadas	0,72%	0,56%	0,72%	0,56%
B7	Dias de Chuvas	2,01%	Não incide	2,01%	Não incide
B8	Auxílio Acidente de Trabalho	0,11%	0,09%	0,11%	0,09%
B9	Férias Gozadas	8,26%	6,35%	8,26%	6,35%
B10	Salário Maternidade	0,03%	0,03%	0,03%	0,03%
<b>B</b>	<b>Total</b>	<b>44,88%</b>	<b>16,11%</b>	<b>44,88%</b>	<b>16,11%</b>
<b>GRUPO C</b>					
C1	Aviso Prévio Indenizado	5,00%	3,84%	5,00%	3,84%
C2	Aviso Prévio Trabalhado	0,12%	0,09%	0,12%	0,09%
C3	Férias Indenizadas	5,05%	3,88%	5,05%	3,88%
C4	Depósito Rescisão Sem Justa Causa	3,81%	2,93%	3,81%	2,93%
C5	Indenização Adicional	0,42%	0,32%	0,42%	0,32%
<b>C</b>	<b>Total</b>	<b>14,40%</b>	<b>11,06%</b>	<b>14,40%</b>	<b>11,06%</b>
<b>GRUPO D</b>					
D1	Reincidência de Grupo A sobre Grupo B	7,54%	2,71%	16,52%	5,93%
D2	Reincidência de Grupo A sobre Aviso Prévio Trabalhado e Reincidência do FGTS sobre Aviso Prévio Indenizado	0,42%	0,32%	0,44%	0,34%
<b>D</b>	<b>Total</b>	<b>7,96%</b>	<b>3,03%</b>	<b>16,96%</b>	<b>6,27%</b>
<b>TOTAL(A+B+C+D)</b>		<b>84,04%</b>	<b>47,00%</b>	<b>113,04%</b>	<b>70,24%</b>

Fonte: Informação Dias de Chuva - INMET



## GOVERNO DE SERGIPE

SECRETARIA DE ESTADO DO DESENVOLVIMENTO URBANO E SUSTENTABILIDADE- SEDURBS  
DEPARTAMENTO ESTADUAL DE INFRAESTRUTURA RODOVIÁRIA DE SERGIPE

ENCARGOS SOCIAIS SOBRE A MÃO DE OBRA (SEM DESONERAÇÃO)		
CÓDIGO	DESCRIÇÃO	MENSALISTA %
<b>GRUPO A</b>		
A1	INSS	20,00
A2	SESI	1,50
A3	SENAI	1,00
A4	INCRA	0,20
A5	SEBRAE	0,60
A6	Salário Educação	2,50
A7	Seguro contra Acidentes de Trabalho	3,00
A8	FGTS	8,00
A9	SECONCI	0,00
<b>A</b>	<b>Total</b>	<b>36,80</b>
<b>GRUPO B</b>		
B1	Repouso Semanal Remunerado	Não incide
B2	Feridos	Não incide
B3	Auxílio-Enfermidade	0,69
B4	13º Salário	8,33
B5	Licença Paternidade	0,06
B6	Faltas Justificadas	0,56
B7	Dias de Chuvas	Não incide
B8	Auxílio Acidente de Trabalho	0,09
B9	Férias Gozadas	9,82
B10	Salário Maternidade	0,03
<b>B</b>	<b>Total</b>	<b>19,58</b>
<b>GRUPO C</b>		
C1	Aviso Prévio Indenizado	2,99
C2	Aviso Prévio Trabalhado	0,07
C3	Férias Indenizadas	1,01
C4	Depósito Rescisão Sem Justa Causa	2,96
C5	Indenização Adicional	0,25
<b>C</b>	<b>Total</b>	<b>7,28</b>
<b>GRUPO D</b>		
D1	Reincidência de Grupo A sobre Grupo B	7,21
D2	Reincidência de Grupo A sobre Aviso Prévio Trabalhado e Reincidência do FGTS sobre Aviso Prévio Indenizado	0,26
<b>D</b>	<b>Total</b>	<b>7,47</b>
<b>TOTAL (A+B+C+D)</b>		<b>71,13</b>

ENCARGOS SOCIAIS DA BASE DE DADOS DO SINAPI E ORSE

**PLANILHA DE ENCARGOS SOCIAIS - ORSE  
SERGIPE**

ENCARGOS SOCIAIS SOBRE A MÃO-DE-OBRA					
CÓDIGO	DESCRIÇÃO	COM DESONERAÇÃO		SEM DESONERAÇÃO	
		HORISTA %	MENSALISTA %	HORISTA %	MENSALISTA %
<b>GRUPO A</b>					
A1	INSS	0,00%	0,00%	20,00%	20,00%
A2	FGTS	8,00%	8,00%	8,00%	8,00%
A3	SESI	1,50%	1,50%	1,50%	1,50%
A4	SENAI	1,00%	1,00%	1,00%	1,00%
A5	INCRA	0,20%	0,20%	0,20%	0,20%
A6	Salário Educação	2,50%	2,50%	2,50%	2,50%
A7	SEBRAE	0,60%	0,60%	0,60%	0,60%
A8	Seguro Contra Acidentes de Trabalho	3,00%	3,00%	3,00%	3,00%
A9	SECONCI-SE	1,00%	1,00%	1,00%	1,00%
<b>A</b>	<b>TOTAL</b>	<b>17,80%</b>	<b>17,80%</b>	<b>37,80%</b>	<b>37,80%</b>
<b>GRUPO B</b>					
B1	Repouso Semanal Remunerado	17,92%	Não incide	17,92%	Não incide
B2	Salário Maternidade	0,03%	0,02%	0,03%	0,02%
B3	Feriados	3,95%	Não incide	3,95%	Não incide
B4	Auxílio-Enfermidade	0,90%	0,69%	0,90%	0,69%
B5	Décimo-Terceiro Salário	10,80%	8,33%	10,80%	8,33%
B6	Licença Paternidade	0,08%	0,06%	0,08%	0,06%
B7	Faltas Justificadas	0,72%	0,56%	0,72%	0,56%
B8	Dias de Chuvas	1,72%	Não incide	1,72%	Não incide
B9	Auxílio Acidente de Trabalho	0,12%	0,09%	0,12%	0,09%
B10	Férias Gozadas	8,09%	6,24%	8,09%	6,24%
<b>B</b>	<b>TOTAL</b>	<b>44,33%</b>	<b>15,99%</b>	<b>44,33%</b>	<b>15,99%</b>
<b>GRUPO C</b>					
C1	Aviso Prévio Indenizado	4,81%	4,12%	4,81%	3,71%
C2	Aviso Prévio Trabalhado	0,11%	0,10%	0,11%	0,09%
C3	Férias Indenizadas	4,86%	3,70%	4,86%	3,75%
C4	Depósito Rescisão Sem Justa Causa	4,67%	3,77%	4,67%	3,61%
C5	Indenização Adicional	0,40%	0,35%	0,40%	0,31%
<b>C</b>	<b>TOTAL</b>	<b>14,85%</b>	<b>12,04%</b>	<b>14,85%</b>	<b>11,47%</b>
<b>GRUPO D</b>					
D1	Reincidência do Grupo A sobre o Grupo B	7,89%	2,85%	16,76%	6,04%
D2	Reincidência do Grupo A sobre o Aviso Prévio Trabalhado e Reincidência do FGTS sobre o Aviso Prévio Indenizado	0,40%	0,35%	0,43%	0,33%
<b>D</b>	<b>TOTAL</b>	<b>8,29%</b>	<b>3,20%</b>	<b>17,19%</b>	<b>6,37%</b>
<b>TOTAL (A+B+C+D)</b>		<b>85,27%</b>	<b>49,03%</b>	<b>114,17%</b>	<b>71,63%</b>