



Estado da Bahia

MUNICÍPIO DE COCOS



MEMORIAL DESCRITIVO

OBJETO: MEMORIAL DESCRITIVO ÁREA DE DOAÇÃO – ESCOLA AGRÍCOLA

LOCAL: Rua 14 de Agosto

1. PONTOS GEOGRÁFICOS



IMAGEM GOOGLE EARTH

Coordenada Geográfica:

PONTE 01: 14°10'43.57"S/ 44°31'41.54"O

PONTE 02: 14°10'45.02"S/ 44°31'37.81"O

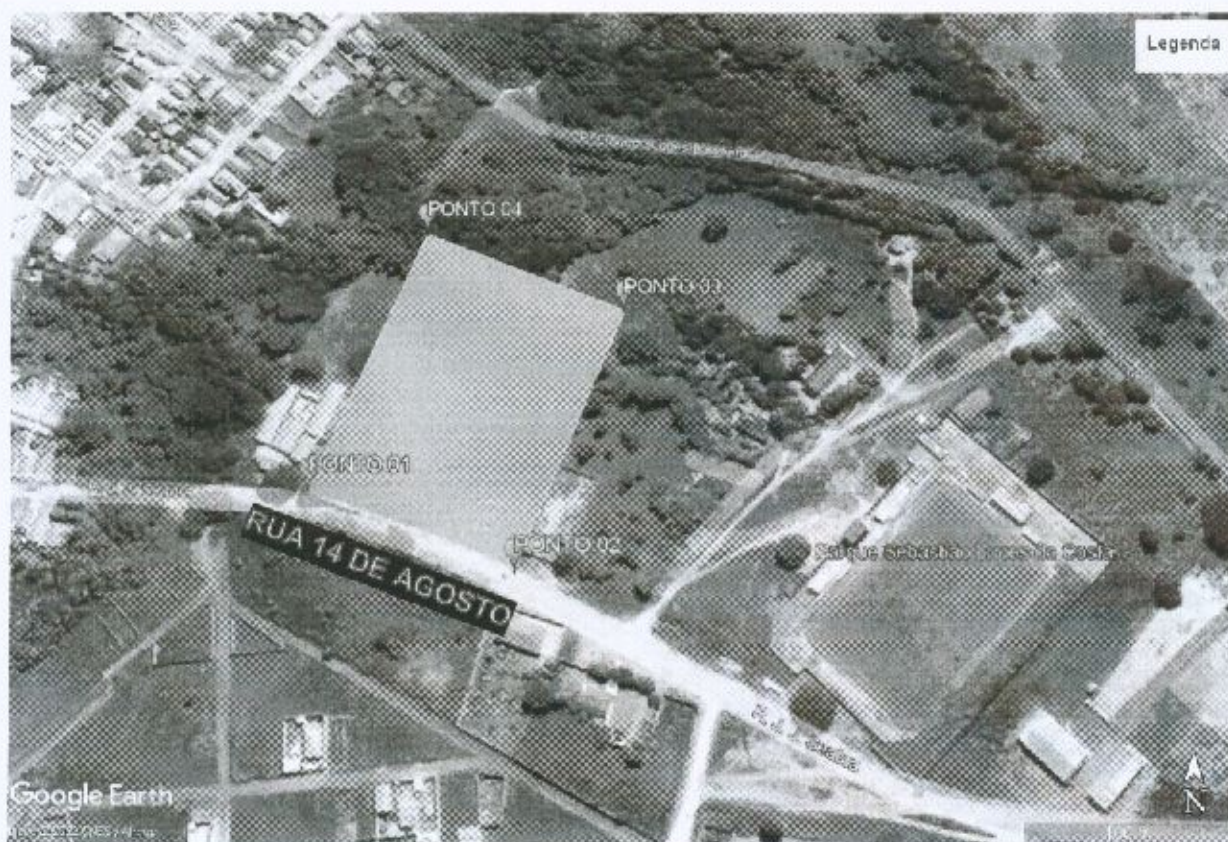
PONTE 03: 14°10'40.22"S/ 44°31'35.95"O

PONTE 04: 14°10'38.58"S/ 44°31'39.75"O

Lucas Santos Alves
Engenheiro Civil
CREA: 3000111281-BA

Rua Presidente Juscelino, 115, Centro, Cocos, Bahia, CEP 47.680-000

CNPJ n.º 14.222.012/0001-75

Telefone: (77) 3489.1041



Estado da Bahia

MUNICÍPIO DE COCOS



2. MEDIDAS DA ÁREA



- a. FRENTE: 120,00 metros
- b. FUNDO: 120,00 metros
- c. LADO ESQUERDO: 166,70 metros
- d. LADO DIREITO: 166,70 metros
- e. CENTRO DE EXPOSIÇÃO: 2,00 Ha (dois hectares).

Cocos, 21 de Junho de 2022

Lucas Santos Alves
Lucas Santos Alves
Engenheiro Civil
CREA: 3000111281-BA
Engenheiro Civil
CREA: 3000111281/BA