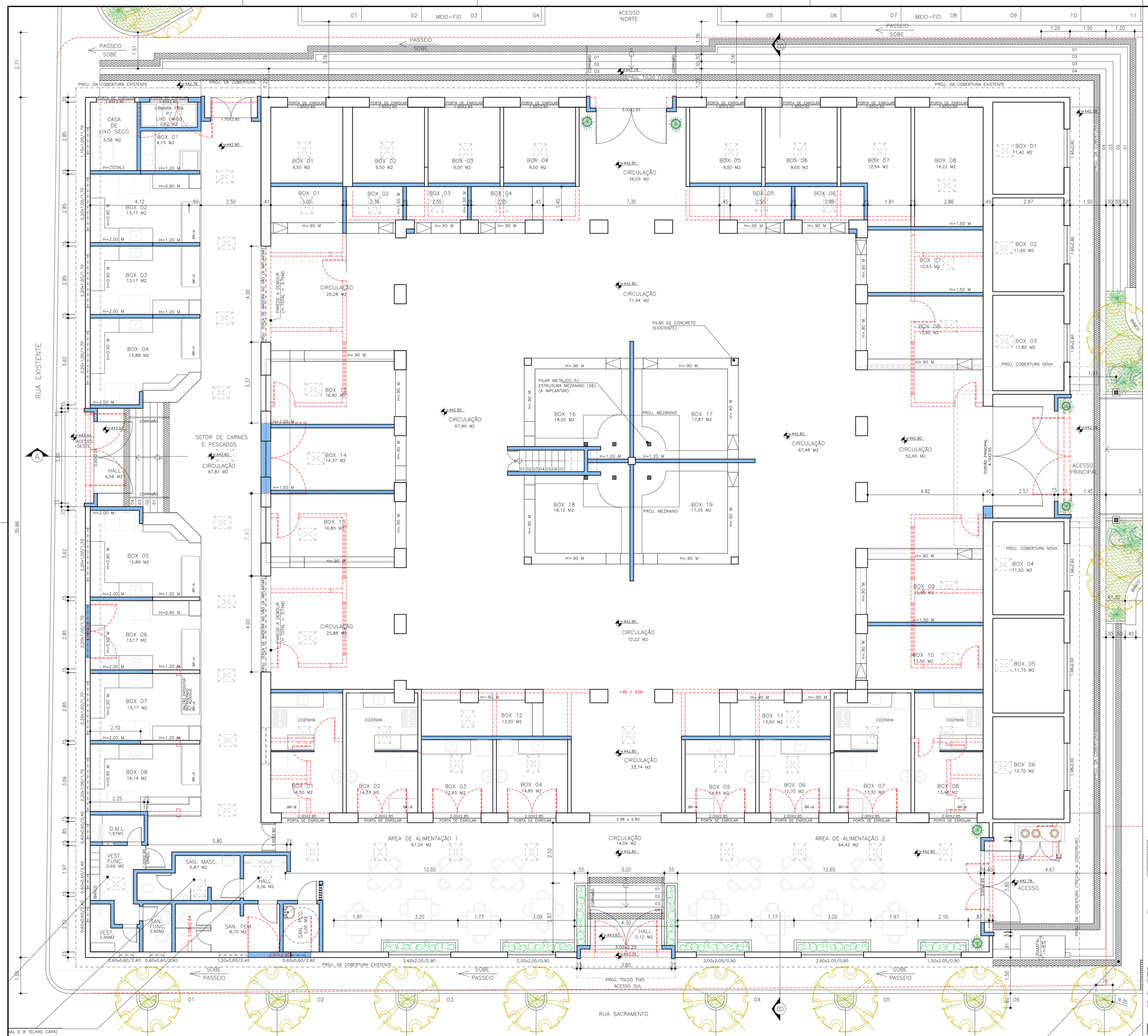

QUADRO DE ÁREAS (POR ELEMENTO)

ÁREA ÚTIL MERCADO	= 1327.33 m2		
ÁREA CONSTRUÍDA MERCADO	= 1454.32 m2		
ÁREA ÚTIL GALPÃO	= 442.08 m2	ÁREA ÚTIL SANIT. PÚBLICO	= 19.30 m2
ÁREA CONSTRUÍDA GALPÃO	= 469.50 m2	ÁREA CONSTR. SANIT. PÚBLICO	= 21.19 m2

QUADRO DE ÁREAS (AMBIENTES)

AMBIENTE	ÁREA(m2)	PERIM.(m)
SETOR DE GÊNEROS ALIMENTÍCIOS	583.14	348.23
CIRCULAÇÃO	451.88	167.64
BOX 01	4.50	9.00
BOX 02	3.50	7.72
BOX 03	3.75	8.10
BOX 04	3.75	8.10
BOX 05	3.75	8.10
BOX 06	4.20	8.76
BOX 07	12.63	14.90
BOX 08	15.80	14.99
BOX 09	12.75	14.99
BOX 10	12.86	15.00
BOX 11	6.15	11.50
BOX 12	6.82	12.48
BOX 13	13.60	15.65
BOX 14	13.60	15.65
BOX 15	13.60	15.65
SETOR DE ARTESANATO	71.99	68.88
BOX 16	18.05	17.24
BOX 17	17.87	17.16
BOX 18	18.12	17.28
BOX 19	17.95	17.20
ADMINISTRAÇÃO (MEZANINO)	14.59	17.41
LOJAS EXTERNAS (LATERAL)–CONFEC. / SERV.	95.50	83.30
BOX 01	9.50	12.32
BOX 02	9.50	12.32
BOX 03	9.50	12.32
BOX 04	9.50	12.32
BOX 05	9.50	12.32
BOX 06	9.50	12.32
BOX 07	12.53	15.80
BOX 08	14.22	15.66
BOX 09	11.75	13.84
LOJAS EXTERNAS (FRENTE)–CONFEC. / SERV.	70.75	83.30
BOX 01	11.40	13.62
BOX 02	11.60	13.76
BOX 03	11.80	13.90
BOX 04	11.50	13.70
BOX 05	11.75	13.84
BOX 06	12.70	14.48
SETOR DE ALIMENTAÇÃO	240.25	214.18
HALL	5.12	9.60
CIRCULAÇÃO	14.04	15.64
ÁREA DE ALIMENTAÇÃO 1	61.54	36.71
ÁREA DE ALIMENTAÇÃO 2	64.42	39.47
BOX 01	14.50	16.31
BOX 02	14.33	16.31
BOX 03	9.00	12.00
BOX 04	9.00	12.00
BOX 05	9.00	12.00
BOX 06	9.00	12.00
BOX 07	16.00	16.42
BOX 08	14.30	15.72
SETOR DE CARNES E PESCADOS	215.48	219.55
HALL	6.56	11.40
CIRCULAÇÃO	97.87	78.86
BOX 01	4.15	8.33
BOX 02	13.17	14.94
BOX 03	13.17	14.94
BOX 04	15.88	16.78
BOX 05	15.88	16.78
BOX 06	13.17	14.94
BOX 07	13.17	14.94
BOX 08	14.14	15.17
CASA DE LIXO SECO	5.70	9.77
CAMARA FRIA PARA LIXO ÚMIDO	2.62	2.70
SANITÁRIOS (ÁREA INTERNA)	35.63	73.35
CIRCUL. /HALL	3.66	7.35
SANITÁRIO MASCULINO	6.87	12.34
SANITÁRIO FEMININO	8.70	13.70
SANIT. PCD	3.00	7.00
DML	2.50	6.74
SANITÁRIO/VEST. FUNCIONÁRIOS	10.90	26.22
TOTAL – EDIFÍCIO DO MERCADO	1327.33	
FEIRA LIVRE (GALPÃO EXTERNO)	442.08	391.00
CIRCULAÇÃO	265.36	240.60
32 BANCAS DE VENDA PADRÃO	176.72	150.40
SANITÁRIOS PÚBLICOS (ÁREA EXTERNA)	19.30	48.04
BICA	1.68	7.70
CIRCUL. / HALL (S.M./S.F.)	2.66	12.68
SANITÁRIO MASCULINO	7.48	13.83
SANITÁRIO FEMININO	7.48	13.83

QUADRO DE ÁREAS (RESUMO)

ÁREA DA POLIGONAL DE INTERVENÇÃO	= 3447.71 m2
ÁREA ÚTIL TOTAL	= 1807.62 m2
ÁREA CONSTRUÍDA TOTAL	= 1945.01 m2
ÁREA OCUPADA	= 2156.30 m2

ÍNDICE DE UTILIZAÇÃO (Iu) = 0.56

ÍNDICE DE OCUPAÇÃO (Io) = 0.62

LEGENDA

- A DEMOLIR
- EXISTENTE
- A CONSTRUIR
- CLARABOIA A CONSTRUIR
- PISO TÁTIL DE ALERTA

NOTAS:

- O MEMORIAL DESCRITIVO É PARTE INDISSÓCIÁVEL DO PROJETO E DEVE SER CONSULTADO PARA TOTAL COMPREENSÃO DA PROPOSTA;
- PARA O TOTAL DE DISCIPLINAS E/OU GRUPOS CONSULTAR A RELAÇÃO DE PRANCHAS NO MEMORIAL DESCRITIVO OU QR CODE ABAIXO, QUANDO HOUVER;

Nº	DATA	DESCRIÇÃO	RESPONSÁVEL
----	----	----	----
----	----	----	----
----	----	----	----
----	----	----	----

RESP.PROJETISTA: ARQ. FLORIANO FREAZA AMOEDO - CAU - A12012-0 RESP.OBRA: -- RESP.CONTRATANTE: ---

Carinhanha
Unidos pelo desenvolvimento

ffa

PLANO / PROJETO
CENTRO DE ABASTECIMENTO E COMERCIALIZAÇÃO DA AGRICULTURA FAMILIAR/PESCA ARTESANAL
CONTRATANTE
PREFEITURA MUNICIPAL DE CARINHANHA
ENDEREÇO
AVENIDA SÃO JOSÉ, SN - CENTRO - CARINHANHA/BA
EMISSÃO INICIAL 03/09/2021
ITEM/PRANCHA
PLANTA BAIXA DE REFORMA
ESCALA 1:75
FASE: PROJ. EXECUTIVO (PE)
DISCIPLINA: ARQUITETURA (ARQ)
GRUPO: XXX
COD.FASE - COD.DISCIPLINA - COD.GRUPO - Nº PRANCHA
PE-ARQ-XXX-003

FFA Arquitetura e Urbanismo Ltda | CAU-BA 4996-2 | CREA-BA 7954
AV. Tancredo Neves, 274, Centro Empresarial Iguatemi, S.814/815 - Salvador - Bahia - Brasil
ffa@ffa-arquitetura.com
www.ffa-arquitetura.com

RESPONSÁVEL TÉCNICO/LEGAL FFA ARQUITETURA E URBANISMO LTDA: ARQ./URB. FLORIANO FREAZA AMOEDO (CAU A12012-0). TODOS OS DIREITOS RESERVADOS.

001_ENERCO_PL_PAVIMENTO_PRT_01 PLT01.dwg