

PLANTA BAIXA - GALPÃO / SANIT. PÚBLICO  
ESCALA: 1/75

LEGENDA: PILARES METÁLICOS A IMPLANTAR

PLANTA BAIXA - MEZANINO  
ESCALA: 1/75

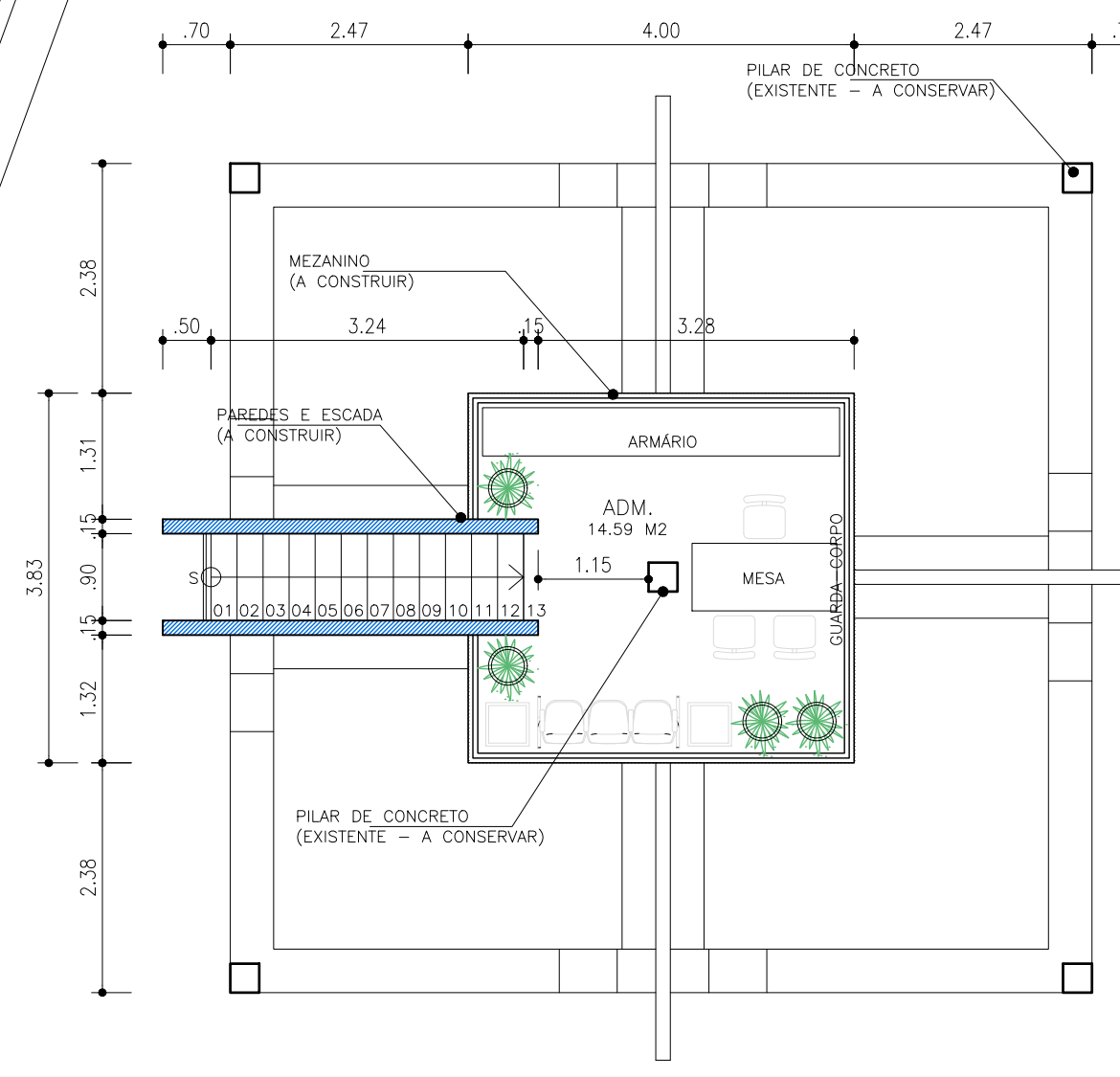

QUADRO DE ÁREAS (POR ELEMENTO)

|                         |                          |                             |                        |
|-------------------------|--------------------------|-----------------------------|------------------------|
| ÁREA ÚTIL MERCADO       | = 1327.33 m <sup>2</sup> | ÁREA ÚTIL SANIT. PÚBLICO    | = 19.30 m <sup>2</sup> |
| ÁREA CONSTRUÍDA MERCADO | = 1454.32 m <sup>2</sup> | ÁREA CONSTR. SANIT. PÚBLICO | = 21.19 m <sup>2</sup> |

QUADRO DE ÁREAS (AMBIENTES)

| AMBIENTE                                 | ÁREA(m <sup>2</sup> ) | PERIM.(m) |
|--|-----------------------|-----------|
| SETOR DE GÊNEROS ALIMENTÍCIOS            | 583.14                | 348.23    |
| CIRCULAÇÃO                               | 451.88                | 167.64    |
| BOX 01                                   | 4.50                  | 9.00      |
| BOX 02                                   | 3.50                  | 7.72      |
| BOX 03                                   | 3.75                  | 8.10      |
| BOX 04                                   | 3.75                  | 8.10      |
| BOX 05                                   | 3.75                  | 8.10      |
| BOX 06                                   | 4.20                  | 8.76      |
| BOX 07                                   | 12.63                 | 14.90     |
| BOX 08                                   | 15.80                 | 14.99     |
| BOX 09                                   | 12.75                 | 14.99     |
| BOX 10                                   | 12.86                 | 15.00     |
| BOX 11                                   | 6.15                  | 11.50     |
| BOX 12                                   | 6.82                  | 12.48     |
| BOX 13                                   | 13.60                 | 15.65     |
| BOX 14                                   | 13.60                 | 15.65     |
| BOX 15                                   | 13.60                 | 15.65     |
| SETOR DE ARTESANATO                      | 71.99                 | 68.88     |
| BOX 16                                   | 18.05                 | 17.24     |
| BOX 17                                   | 17.87                 | 17.16     |
| BOX 18                                   | 18.12                 | 17.28     |
| BOX 19                                   | 17.95                 | 17.20     |
| ADMINISTRAÇÃO (MEZANINO)                 | 14.59                 | 17.41     |
| LOJAS EXTERNAS (LATERAL)-CONFEC. / SERV. | 95.50                 | 83.30     |
| BOX 01                                   | 9.50                  | 12.32     |
| BOX 02                                   | 9.50                  | 12.32     |
| BOX 03                                   | 9.50                  | 12.32     |
| BOX 04                                   | 9.50                  | 12.32     |
| BOX 05                                   | 9.50                  | 12.32     |
| BOX 06                                   | 9.50                  | 12.32     |
| BOX 07                                   | 12.53                 | 15.80     |
| BOX 08                                   | 14.22                 | 15.66     |
| BOX 09                                   | 11.75                 | 13.84     |
| LOJAS EXTERNAS (FRENTE)-CONFEC. / SERV.  | 70.75                 | 83.30     |
| BOX 01                                   | 11.40                 | 13.62     |
| BOX 02                                   | 11.60                 | 13.76     |
| BOX 03                                   | 11.80                 | 13.90     |
| BOX 04                                   | 11.50                 | 13.70     |
| BOX 05                                   | 11.75                 | 13.84     |
| BOX 06                                   | 12.70                 | 14.48     |
| SETOR DE ALIMENTAÇÃO                     | 240.25                | 214.18    |
| HALL                                     | 5.12                  | 9.60      |
| CIRCULAÇÃO                               | 14.04                 | 15.64     |
| ÁREA DE ALIMENTAÇÃO 1                    | 61.54                 | 36.71     |
| ÁREA DE ALIMENTAÇÃO 2                    | 64.42                 | 38.47     |
| BOX 01                                   | 14.50                 | 16.31     |
| BOX 02                                   | 14.33                 | 16.31     |
| BOX 03                                   | 9.00                  | 12.00     |
| BOX 04                                   | 9.00                  | 12.00     |
| BOX 05                                   | 9.00                  | 12.00     |
| BOX 06                                   | 9.00                  | 12.00     |
| BOX 07                                   | 16.00                 | 16.42     |
| BOX 08                                   | 14.30                 | 15.72     |
| SETOR DE CARNES E PESCADOS               | 215.48                | 219.55    |
| HALL                                     | 6.56                  | 11.40     |
| CIRCULAÇÃO                               | 97.87                 | 78.86     |
| BOX 01                                   | 4.15                  | 8.33      |
| BOX 02                                   | 13.17                 | 14.94     |
| BOX 03                                   | 13.17                 | 14.94     |
| BOX 04                                   | 15.88                 | 16.78     |
| BOX 05                                   | 15.88                 | 16.78     |
| BOX 06                                   | 13.17                 | 14.94     |
| BOX 07                                   | 13.17                 | 14.94     |
| BOX 08                                   | 14.14                 | 15.17     |
| CASA DE LIXO SECO                        | 5.70                  | 9.77      |
| CÂMARA FRIA PARA LIXO ÚMIDO              | 2.62                  | 2.70      |
| SANITÁRIOS (ÁREA INTERNA)                | 35.63                 | 73.35     |
| CIRCUL. / HALL                           | 3.66                  | 7.35      |
| SANITÁRIO MASCULINO                      | 6.87                  | 12.54     |
| SANITÁRIO FEMININO                       | 8.70                  | 13.70     |
| SANIT. PCD                               | 3.00                  | 7.00      |
| DM.                                      | 2.50                  | 6.74      |
| SANITÁRIO/VEST. FUNCIONÁRIOS             | 10.90                 | 26.22     |
| TOTAL - EDIFÍCIO DO MERCADO              | 1327.33               |           |
| FEIRA LIVRE (GALPÃO EXISTENTE)           | 442.08                | 391.00    |
| CIRCULAÇÃO                               | 265.36                | 240.60    |
| 32 BANCAS DE VENDA PADRÃO                | 176.72                | 150.40    |
| SANITÁRIOS PÚBLICOS (ÁREA EXTERNA)       | 19.30                 | 48.04     |
| BICA                                     | 1.68                  | 7.70      |
| CIRCUL. / HALL (S.M./S.F.)               | 2.66                  | 12.68     |
| SANITÁRIO MASCULINO                      | 7.48                  | 13.53     |
| SANITÁRIO FEMININO                       | 7.48                  | 13.53     |

QUADRO DE ÁREAS (RESUMO)

|                                  |                          |
|----------------------------------|--------------------------|
| ÁREA DA POLIGONAL DE INTERVENÇÃO | = 3447.71 m <sup>2</sup> |
| ÁREA ÚTIL TOTAL                  | = 1807.62 m <sup>2</sup> |
| ÁREA CONSTRUÍDA TOTAL            | = 1945.01 m <sup>2</sup> |
| ÁREA OCUPADA                     | = 2156.30 m <sup>2</sup> |

ÍNDICE DE UTILIZAÇÃO (I<sub>u</sub>) = 0.56  
ÍNDICE DE OCUPAÇÃO (I<sub>o</sub>) = 0.62

- LEGENDA
- A DEMOLIR
  - EXISTENTE
  - A CONSTRUIR
  - CLARABOIA A CONSTRUIR
  - PISO TÁTIL DE ALERTA

NOTAS:

- O MEMORIAL DESCRITIVO É PARTE INDISSOCIÁVEL DO PROJETO E DEVE SER CONSULTADO PARA TOTAL COMPRENSÃO DA PROPOSTA;
- PARA O TOTAL DE DISCIPLINAS E/OU GRUPOS CONSULTAR A RELAÇÃO DE PRANCHAS NO MEMORIAL DESCRITIVO OU QR CODE ABAIXO, QUANDO HOUVER.

| Nº | DATA | DESCRIÇÃO | RESPONSÁVEL |
|----|------|-----------|-------------|
|    |      |           |             |
|    |      |           |             |
|    |      |           |             |
|    |      |           |             |
|    |      |           |             |

RESPONSÁVEL TÉCNICO LEGAL: FFA ARQUITETURA E URBANISMO LTDA. ARQ. URB. FLORIANO FREZA AMOEDO (CAU A12012-0)

RESPONSÁVEL: \_\_\_\_\_

RESPONSÁVEL TÉCNICO: \_\_\_\_\_

Carinhanha  
CENTRO DE ABASTECIMENTO E COMERCIALIZAÇÃO DA AGRICULTURA FAMILIAR/PESCA ARTESANAL

CONTRATANTE: PREFEITURA MUNICIPAL DE CARINHANHA

ENDEREÇO: AVENIDA SÃO JOSÉ, SN - CENTRO - CARINHANHA/BA

EMISSÃO INICIAL: 03/09/2021

TEMPERATURA: \_\_\_\_\_

COORDENADOR: \_\_\_\_\_

DISCIPLINA: \_\_\_\_\_

GRUPO: \_\_\_\_\_

XXX

PLANTA BAIXA GALPÃO, SANIT. PÚBLICO 1:75 PE-ARQ-XXX-004

FFA Arquitetura e Urbanismo LTDA | CAU-BA-4996-2 | CREA-BA-7794

AV. Teófilo Neves, 274 - Centro Empresarial | Itaipava - 53.434-815 - Salvador - Bahia - Brasil

www.ffa-arquitetura.com

RESPONSÁVEL TÉCNICO LEGAL: FFA ARQUITETURA E URBANISMO LTDA. ARQ. URB. FLORIANO FREZA AMOEDO (CAU A12012-0) TODOS OS DIREITOS RESERVADOS.