

CORTE A-A'
ESCALA: 1/75

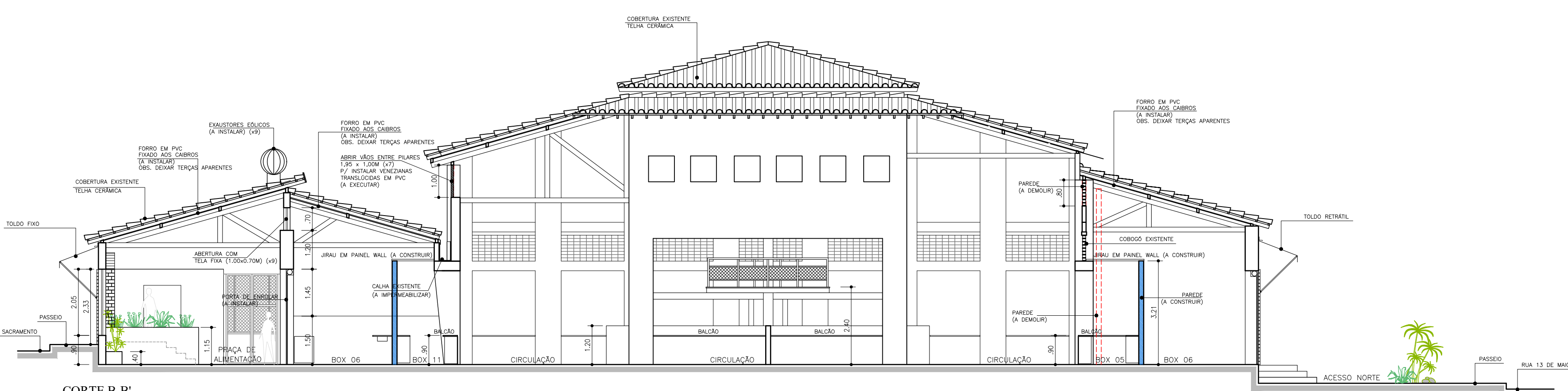

CORTE B-B'
ESCALA: 1/75

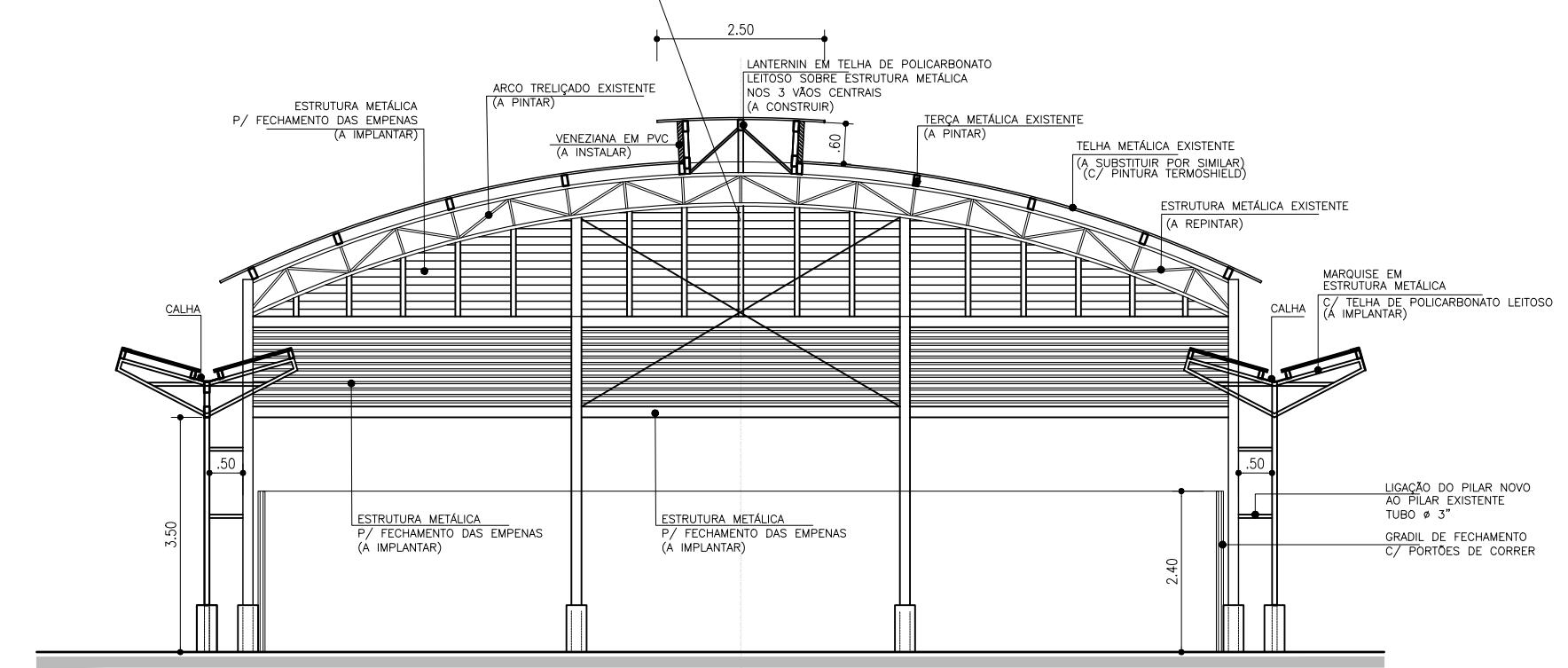

CORTE D-D'
ESCALA: 1/75

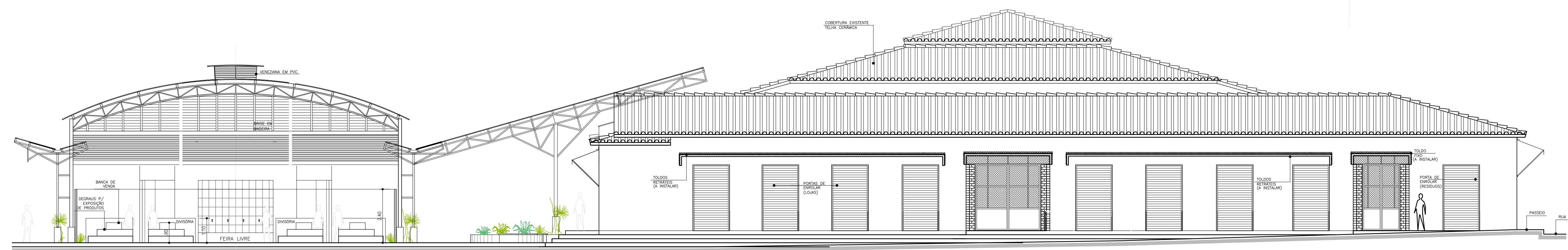

FACHADA LATERAL
ESCALA: 1/75

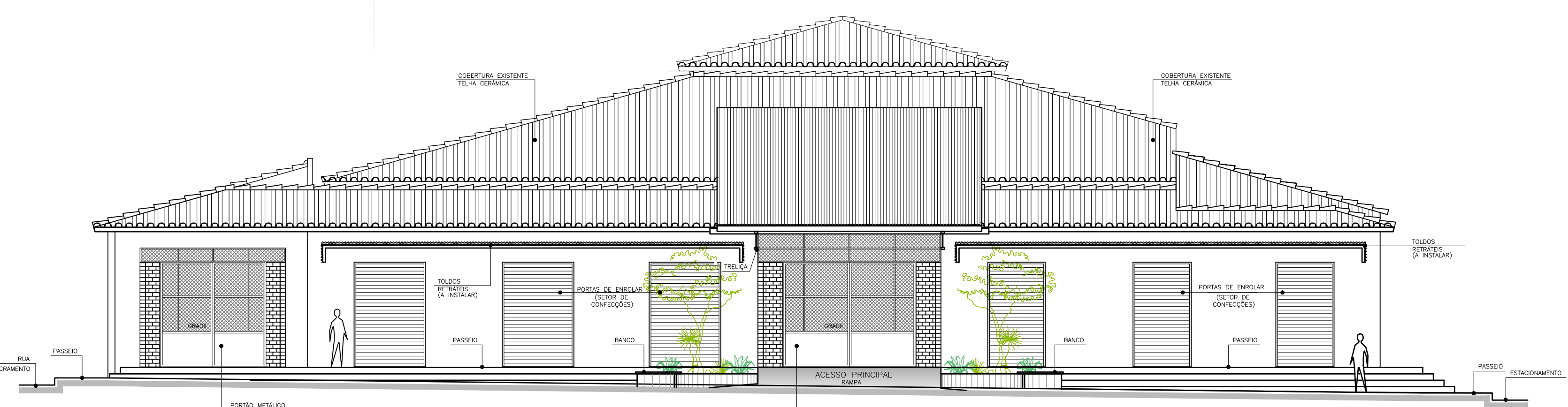

FACHADA FRONTAL
ESCALA: 1/75

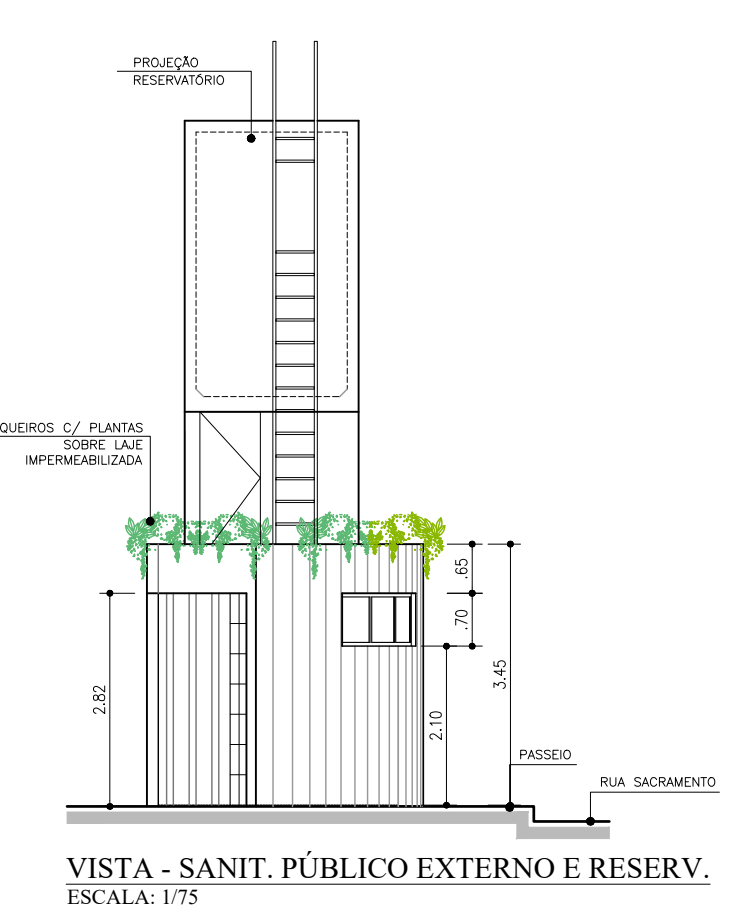

VISTA - SANIT. PÚBLICO EXTERNO E RESERV.
ESCALA: 1/75

LEGENDA

[Red outline]	A DEMOLIR
[Black outline]	EXISTENTE
[Blue outline]	A CONSTRUIR

NOTAS:

- O MEMORIAL DESCRITIVO É PARTE INDISSOCIÁVEL DO PROJETO E DEVE SER CONSULTADO PARA TOTAL COMPRENSÃO DA PROPOSTA;
- PARA O TOTAL DE DISCIPLINAS E/OU GRUPOS CONSULTAR A RELAÇÃO DE PRANCHAS NO MEMORIAL DESCRITIVO OU QR CODE ABAIXO, QUANDO HOUVER.

Nº	DATA	DESCRIÇÃO	RESPONSÁVEL

RESPONSÁVEL PROJETO: ARQ. FLORIANO FREIZA AMOEDO - CRU - 130924

RESPONSÁVEL EXECUÇÃO: _____

RESPONSÁVEL FISCALIZAÇÃO: _____

Carinhanha
Instituto de Apoio às Comunidades Rurais

PROJ. EXECUTIVO (PE) - FASE
CONTRATANTE: CENTRO DE ABASTECIMENTO E COMERCIALIZAÇÃO DA AGRICULTURA FAMILIAR/PESCA ARTESANAL
PROJETO: ARQUITETURA (ARQ)
ENDEREÇO: AVENIDA SÃO JOSÉ, SN - CENTRO - CARINHANHA/BA
EMISSÃO: 03/09/2021
TEMPERATURA: XXXX
ESCALA: 1/75
PROJ. EXECUTIVO (PE) - FASE
CONTRATANTE: ARQUITETURA (ARQ)
GRUPO: XXXX
EMPRESA: FFA-ARQ-XXX-005
FFA Arquitetura e Urbanismo Ltda. | CAU-BA-4996-2 | CREA-04-7924
AV. Transcência Nova, 274 - Centro Empresarial | Inhumas - SP | 13.142-015 - Salvador - Bahia - Brasil
www.ffa-arquitetura.com